

ที่ ศธ ๐๔๑๑๔/ว ๑๑๗



สำนักงานเขตพื้นที่การศึกษาประถมศึกษาสมุทรปราการ
ถนนวิวิธสุรการ อำเภอเมืองสมุทรปราการ
จังหวัดสมุทรปราการ ๑๙๐๐๐

๒๓

มกราคม ๒๕๕๙

เรื่อง ส่งเอกสารนักเรียนขอรับทุนเก่าและตรวจสอบข้อมูลผ่านระบบออนไลน์ ประจำปีการศึกษา ๒๕๕๘
เรียน ผู้อำนวยการโรงเรียนในสังกัด

สิ่งที่ส่งมาด้วย ๑.รายชื่อโรงเรียนที่ได้รับการจัดสรรโควตา จำนวน ๑ ฉบับ
๒.สำเนาหนังสือมูลนิธิ EDF ที่ EDF .๐๐๖-ป /ร.ร./๒๕๕๙ ลงวันที่ ๑๕ มกราคม ๒๕๕๙

ด้วยมูลนิธิกองทุนการศึกษาเพื่อการพัฒนา (EDF) จะคัดเลือกนักเรียนยากจนเข้ารับ
ทุนการศึกษาของมูลนิธิ EDF ประจำปีการศึกษา ๒๕๕๙ พร้อมทั้งแจ้งจัดสรรโควตาโรงเรียนส่งใบสมัครจำนวน
๕๗ โรงเรียน รายละเอียดตามสิ่งที่ส่งมาด้วย ๑

ในการนี้ มูลนิธิ EDF ได้แจ้งโรงเรียนดำเนินการโดยตรงแล้วตามสิ่งที่ส่งมาด้วย ๒ ทั้งนี้
สำนักงานเขตพื้นที่การศึกษาประถมศึกษาสมุทรปราการ จึงขอความร่วมมือโรงเรียนในสังกัดตามรายชื่อสิ่งที่ส่งมาด้วย
๑ ได้ดำเนินการตามหนังสือมูลนิธิ EDF ที่ EDF.๐๐๖-ป/ร.ร./๒๕๕๙ ให้แล้วเสร็จภายในวันที่ ๕ กุมภาพันธ์
๒๕๕๙ ให้จงได้

จึงเรียนมาเพื่อทราบและดำเนินการ

ขอแสดงความนับถือ

(นายธนัทพงศ์ ธนพุทธิโรจน์)

ผู้อำนวยการสำนักงานเขตพื้นที่การศึกษาประถมศึกษาสมุทรปราการ รักษาการแทน
ผู้อำนวยการสำนักงานเขตพื้นที่การศึกษาประถมศึกษาสมุทรปราการ

กลุ่มส่งเสริมการจัดการศึกษา
โทร.๐๔๒-๖๑๑๕๓๒ ต่อ ๑๗
โทรสาร ๐๔๒-๖๑๒๒๘๔,
ยูพา ทิพย์นาคคำ มือถือ ๐๘๑๙๒๖๘๗๕๔

**EDF**The Education for Development Foundation
มูลนิธิกองทุนการศึกษาเพื่อการพัฒนามูลนิธิ EDF
องค์กรสาธารณกุศลยอดเยี่ยมแห่งปี

ที่ EDF.006-ป/ร.ร./2559

15 มกราคม 2559

สำเนา

เรื่อง คัดเลือกนักเรียนยากจนเข้ารับทุนการศึกษาผ่านระบบออนไลน์ ประจำปีการศึกษา 2559
เรียน ผู้อำนวยการโรงเรียน

เนื่องด้วย มูลนิธิกองทุนการศึกษาเพื่อการพัฒนา (EDF) จะคัดเลือกนักเรียนยากจนเข้ารับทุนการศึกษาของ EDF ประจำปีการศึกษา 2559 ดังนั้น EDF จึงใคร่ขอความร่วมมือท่านส่งใบสมัครนักเรียนยากจน (ไม่เน้นเรียนดี) เพื่อคัดเลือกเข้ารับทุนการศึกษาใหม่ของ EDF ผ่านระบบออนไลน์ โดยท่านสามารถเข้าไปดูรายละเอียดจำนวนในการรับสมัครได้ที่ website;
<http://www.edfgroup.org/school>

ในการนี้ EDF ใคร่ขอความอนุเคราะห์ท่าน ได้โปรดดำเนินการ ดังนี้

1. คัดเลือกนักเรียนยากจนตามระดับชั้นที่ EDF ประกาศรับสมัคร โดยที่นักเรียนจะต้องไม่เป็นผู้ปกครองให้การสนับสนุน และไม่เป็นบุตรข้าราชการ เพื่อสมัครขอรับทุนการศึกษา โดยจะต้องผ่านการเยี่ยมบ้านนักเรียนทุนของอาจารย์ผู้รับผิดชอบงานทุนการศึกษาด้วย (เฉพาะกรณีขอสมัครนักเรียนระดับชั้นมัธยมปลาย/อาชีวศึกษาจะต้องมีเกรดเฉลี่ยในปีการศึกษา 2558 หรือ ภาคการเรียนที่ 1/2558 ไม่ต่ำกว่า 2.75)
2. เตรียมรูปถ่ายของนักเรียนผู้สมัครขอรับทุน (ถ่ายด้วยกล้องดิจิทัล เป็นนามสกุล .jpg เท่านั้น) โดยสวมชุดนักเรียน ถ่ายหน้าตรงเต็มตัว เห็นหน้านักเรียนชัดเจน แสดงกิริยาสุภาพเรียบร้อย และถ่ายคู่กับบ้านพักของนักเรียนทุน
3. เตรียมเรียงความเล่าเรื่องของนักเรียนผู้สมัครขอรับทุน ให้นักเรียนเขียนลงในกระดาษ A4 แล้ว Scan ให้เป็นนามสกุล .jpg เท่านั้น
4. ใช้ Browser ของ Google Chrome และเข้าไปที่ website; www.edfgroup.org/school
5. เลือก "เข้าสู่ระบบ" สำหรับ โรงเรียน พิมพ์รหัสโรงเรียนที่ EDF เคยให้ไว้ (หากโรงเรียนไม่ทราบรหัสผู้ใช้งานและรหัสผ่าน สามารถเข้าไปดูรหัสของโรงเรียนได้ที่หน้าเว็บไซต์ดังกล่าวในหมวด Download)
6. คลิกที่ "กรอกใบสมัคร" → กรอกข้อมูลนักเรียนผู้สมัครขอรับทุนให้ครบถ้วนลงในใบสมัคร EDF.01 → ตรวจสอบให้ตรงกับชั้นเรียนที่ EDF ระบุไว้ แล้วกด "บันทึกข้อมูล" → Upload รูปถ่ายนักเรียนผู้สมัครขอรับทุน → กรอกข้อมูลลงในแบบสอบถามนักเรียนชั้น ม.2 และ ม.3 (กรณีสมัครขอรับทุนในชั้น ม.2 และ ม.3 เท่านั้น) → กด "กลับไปหน้าแรก" เลือก กรอกใบสมัคร เพื่อสมัครขอรับให้ครบตามจำนวนที่ EDF กำหนดไว้
7. กรุณาตรวจสอบกรอกเอกสารการสมัครขอรับทุนการศึกษา ส่งเข้าระบบออนไลน์ให้แล้วเสร็จ ภายในวันศุกร์ ที่ 5 กุมภาพันธ์ 2559 ทั้งนี้หากทางโรงเรียนไม่สามารถส่งข้อมูลได้ภายในกำหนด EDF จะถือว่าทางโรงเรียนละสิทธิขอรับทุนใหม่
8. หากท่านมีข้อสงสัยในการกรอกข้อมูล ให้ศึกษาคู่มือการสมัครขอรับทุน และสามารถ Download ได้ที่ website ดังกล่าวข้างต้น

/อนึ่ง



**EDF**

The Education for Development Foundation
มูลนิธิกองทุนการศึกษาเพื่อการพัฒนา



มูลนิธิ EDF
องค์กรสาธารณกุศลยอดเยี่ยมแห่งปี

อนึ่ง ในการคัดเลือกนักเรียนรับทุนใหม่ของ EDF จะพิจารณาจากคุณสมบัติของนักเรียนที่สมัครขอรับทุนและจำนวนทุนที่ EDF สามารถทำการระดมทุนได้ในปีการศึกษา 2559 เป็นสำคัญ มิได้หมายความว่านักเรียนที่ส่งใบสมัครจะได้รับการพิจารณาให้รับทุนทุกคน ดังนั้นจึงใคร่ขอความกรุณาท่านได้โปรดชี้แจง เพื่อทำความเข้าใจกับนักเรียนและผู้ปกครองเพื่อมิให้เกิดความเข้าใจผิดได้ในภายหลัง

จึงเรียนมาเพื่อ โปรดพิจารณา และขอขอบคุณในความร่วมมืออันดีของท่านมา ณ โอกาสนี้

ขอแสดงความนับถือ

(นางสาวศิริลักษณ์ อันตรเสน)

ผู้จัดการ โครงการทุนการศึกษา





EDF

 The Education for Development Foundation
 มูลนิธิเพื่อการพัฒนาเพื่อสังคม

หน้าแรก

แจ้งจำนวนโควตา ร.ร.สงในสมัคร [new!](#)ร.ร.ที่ได้รับทุนเก่าต่อเนื่อง [new!](#)

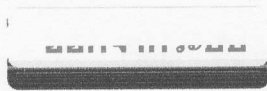
ยื่นยันเลขที่บัญชีเขต

แจ้งโอนเงินทุนการศึกษา EDF.05 [new!](#)

ไปหน้าประชาสัมพันธ์

จำนวนจัดสรรใบสมัคร 2016

MD-1

| Reg/Org | อำเภอ | โรงเรียน | จำนวน นร. | จำนวนจัดสรรใบสมัครทุนใหม่ | | | | | | |
|---------|------------------|--|-----------|---------------------------|-----|-----|----------------|----------------------------|----------------------|---|
| | | | | ม.1 | ม.2 | ม.3 | ม.4 หรือ ปวช.1 | ม.5, ม.6 หรือ ปวช.2, ปวช.3 | คณะชั้นเรียนทุนพิเศษ | |
| 1 | สพป. คำชะอี | 0293 โนนสังข์ศรี | 229 | | | | | | | |
| 2 | สพป. คำชะอี | 0294 บ้านเหล่า | 188 | 4 | | | | | | |
| 3 | สพป. คำชะอี | 0296 บ้านดุมหวาน | 187 | 4 | | | | | | |
| 4 | สพป. คำชะอี | 0880 บ้านหนองเขียน | 201 | 5 | | | | | | |
| 5 | สพป. คำชะอี | 1074 บ้านห้วยดาเปอะ | 304 | 5 | | | | | | |
| 6 | สพป. คำชะอี | 2025 บ้านหนองเขียนดง | 226 | 4 | | | | | | |
| 7 | สพป. ดงหลวง | 0277 ชุมชนบ้านหนองบัว | 274 | 5 | | | | | | |
| 8 | สพป. ดงหลวง | 0278 บ้านกกดุม | 177 | | | | | | | |
| 9 | สพป. ดงหลวง | 0279 บ้านฝั่งแดง | 283 | 5 | | | | | | |
| 10 | สพป. ดงหลวง | 0280 บ้านแก้งนาง | 419 | | | | | | | |
| 11 | สพป. ดงหลวง | 1076 บ้านसानแก้ว | 222 | 5 | | | | | | |
| 12 | สพป. ดงหลวง | 1216 บ้านหนองยาง | 464 | 5 | | | | | | |
| 13 | สพป. ดงหลวง | 1217 บ้านชะโนด 2 | 329 | 5 | | | | | | |
| 14 | สพป. ดอนตาล | 0283 บ้านเหล่าหนี | 241 | | | | | | | |
| 15 | สพป. ดอนตาล | 0285 นาสะเมิงวิทยยา | 400 | 5 | | | | | | |
| 16 | สพป. ดอนตาล | 0286 บ้านน้ำไผ่ | 240 | | | | | | | |
| 17 | สพป. ดอนตาล | 0287 นาหว้าประชาสรรค์ | 267 | 5 | | | | | | |
| 18 | สพป. ดอนตาล | 0289 บ้านโนนสว่าง | 205 | 5 | | | | | | |
| 19 | สพป. ดอนตาล | 1211 สยามกมลการ 4 | 247 | 4 | | | | | | |
| 20 | สพป. ดอนตาล | 1213 บ้านนาโพธิ์ | 174 | 3 | | | | | | |
| 21 | สพป. ดอนตาล | 1757 บ้านหนองเม็ก | 180 | | | | | | | |
| 22 | สพป. ดอนตาล | 2028 บ้านโคกหนองหล่ม | 145 | | | | | | | |
| 23 | สพป. นิคมคำสร้อย | 0314 ป่าทุ่งพงศอูปถัมภ์ | 617 | | | | | | | |
| 24 | สพป. นิคมคำสร้อย | 0315 คณะเทศบาลนครกรุงเทพ 3 | 226 | 4 | | | | | | |
| 25 | สพป. นิคมคำสร้อย | 0316 คำแฮดประชาสรรค์ | 260 | 4 | | | | | | |
| 26 | สพป. นิคมคำสร้อย | 0317 บ้านภูแฝงมา | 178 | 3 | | | | | | |
| 27 | สพป. นิคมคำสร้อย | 0318 บ้านป่าเตย | 165 | | | | | | | |
| 28 | สพป. นิคมคำสร้อย | 1214 บ้านเหล่าหลวงเดาถ่าน | 186 | | | | | | | |
| 29 | สพป. เมือง | 0304 บ้านปึงเป็ย | 197 | 3 | | | | | | |
| 30 | สพป. เมือง | 0306 ชุมชนโพธิ์ทราย | 283 | 3 | | | | | | |
| 31 | สพป. เมือง | 0307 บ้านส้มป่อย | 399 | | | | | | | |
| 32 | สพป. เมือง | 0309 บ้านนาตะแบง 1 | 338 | 5 | | | | | | |
| 33 | สพป. เมือง | 0876 บ้านหนองหอยป่าหวาย | 155 | | | | | | | |
| 34 | สพป. เมือง | 1073 บ้านหนองแวง | 295 | | | | | | | |
| 35 | สพป. เมือง | 1208 แก้งโนนคำประชาสรรค์ | 172 | | | | | | | |
| 36 | สพป. เมือง | 1209 บ้านโพธิ์สว่าง | 202 | 4 | | | | | | |
| 37 | สพป. เมือง | 1210 บ้านคูโค้ง | 202 | 4 | | | | | | |
| 38 | สพป. เมือง | 2022 บ้านโคกขามเสียน | 213 | | | | | | | |
| 39 | สพป. เมือง | 2024 บ้านปึงโพธิ์ | 168 | 3 | | | | | | |
| 40 | สพป. เมือง | 3027 บ้านสามขามิตรภาพที่ 3 | 424 | 3 | | | | | | |
| 41 | สพป. เมือง | 3458 มุกดาสัย | 703 | 5 | | | | | | |
| 42 | สพป. หนองสูง | 0324 บ้านจิว | 156 | | | | | | | |
| 43 | สพป. หวานใหญ่ | 0326 สมเด็จพระศรีนครินทร์บรมราชชนนี 84 พรรษา | 322 | 3 | | | | | | |
| 44 | สพป. หวานใหญ่ | 0327 ชุมชนบ้านบางทรายน้อย | 97 | 3 | | | | | | |
| 45 | สพป. หวานใหญ่ | 1077 บ้านขามมีอม | 263 | 5 | | | | | | |
| 46 | สพป. หวานใหญ่ | 1218 บ้านสองคอน | 273 | | | | | | | |
| 47 | สพป. หวานใหญ่ | 3028 บ้านชะโนด 1 | 196 | | | | | | | |
| | | | Sum | 12292 | 121 | 0 | 0 | 0 | 0 | 0 |

พิมพ์หน้านี้

Connect with EDF



มูลนิธิกองทุนการศึกษาเพื่อการพัฒนา(EDF) เลขที่ 50 อาคาร ส.ม.ก. ชั้น 3 ถ.พหลโยธิน ลาดพร้าว จตุจักร กรุงเทพฯ 10900 Tel. (02)5799209 to 11 | Fax. (02)9405266 | Email. scholarship@edfthai.org