



ที่ ศธ 04114/ว. 429

สำนักงานเขตพื้นที่การศึกษาประถมศึกษามุกดาหาร
ถนนวิจิตรสุรการ อำเภอเมืองมุกดาหาร
จังหวัดมุกดาหาร 49000

14 พฤษภาคม 2557

เรื่อง การอบรมเชิงปฏิบัติการงานอาชีพนักเรียนมัธยมศึกษาตอนต้น

เรียน ผู้อำนวยการโรงเรียนขยายโอกาสทางการศึกษา ทุกโรง

สิ่งที่ส่งมาด้วย โครงการอบรมเชิงปฏิบัติการงานอาชีพนักเรียนมัธยมศึกษาตอนต้น จำนวน 1 ชุด

ด้วยสำนักงานเขตพื้นที่การศึกษาประถมศึกษามุกดาหาร ได้รับการประสานจากศูนย์ส่งเสริม
วัฒนธรรมเคลื่อนที่ภาคใต้ (นครศรีธรรมราช) มีความประสงค์จะจัดอบรมเชิงปฏิบัติการ นักเรียนระดับ
มัธยมศึกษาตอนต้น (โรงเรียนขยายโอกาสทางการศึกษา) โครงการฝึกงานอาชีพ เรื่อง ทำผลิตภัณฑ์ดอกไม้
ประดิษฐ์พร้อมจัดเพื่อการจำหน่ายงานทั่วไป 4 กลุ่มงาน ระหว่างวันที่ 9 มิถุนายน ถึงวันที่ 1 กรกฎาคม 2557
โดยจัดอบรมอำเภอละ 1 จุด ในการเข้ารับการอบรมครั้งนี้ทางโรงเรียนไม่ต้องจ่ายค่าลงทะเบียนยกเว้นอุปกรณ์
การฝึกแต่ละงาน ดังรายละเอียดที่ส่งมาพร้อมนี้

สำนักงานเขตพื้นที่การศึกษาประถมศึกษามุกดาหาร พิจารณาแล้วเห็นว่าเป็นโครงการ
ที่เป็นประโยชน์สำหรับนักเรียน จึงให้โรงเรียนส่งตัวแทนนักเรียนเข้ารับการอบรม ตามจำนวนที่กำหนด
โดยแจ้งรายชื่อนักเรียนที่จะเข้ารับการอบรมภายในวันที่ 30 พฤษภาคม 2557 ที่กลุ่มนิเทศติดตามและ
ประเมินผลการจัดการศึกษา (ศน.สุมาตรักษ์ เมืองโคตร) เพื่อแจ้งผู้จัดอบรมเตรียมสถานที่อบรมต่อไป

จึงเรียนมาเพื่อทราบและดำเนินการ

ขอแสดงความนับถือ

(นายวิมลพูน พงษ์พวงเพชร)

ผู้อำนวยการสำนักงานเขตพื้นที่การศึกษาประถมศึกษามุกดาหาร

กลุ่มนิเทศ ติดตาม และประเมินผลการจัดการศึกษา

โทร. 0 4261 1532 โทรสาร.042-632573

19/กค.บ. 19/57

แผนภูมิศูนย์ส่งเสริมวัฒนธรรมเคลื่อนที่ภาคใต้
จังหวัดนครศรีธรรมราช
สังกัดกระทรวงวัฒนธรรม

กระทรวงวัฒนธรรม

กรมศาสนา

สำนักพัฒนาคุณธรรมจริยธรรม

วัฒนธรรมจังหวัด

ศูนย์ส่งเสริมวัฒนธรรมเคลื่อนที่ภาคใต้ นครศรีธรรมราช

จัดอันดับโครงการอันดับที่ 1

โครงการจัดอบรมครู-นักเรียนกลุ่ม
การงานฯ

- ร.ร. สังกัดสำนักบริหารงาน
การศึกษาพิเศษ
- ร.ร. การกุศลของวัด
- ร.ร. สังกัด สพฐ.
- ร.ร. สังกัดองค์การบริหารส่วนจังหวัด

จัดอันดับโครงการอันดับที่ 2

โครงการจัดอบรมงานส่งเสริม
อาชีพกลุ่มสตรีแม่บ้าน จทบ. ที่
ขึ้นตรงกับกองทัพภาคฯ

- กองบินทุกจังหวัด
- ทุกฐานทัพ กองทัพเรือ
- องค์การบริหารส่วนจังหวัด
- เกษตรจังหวัด

จัดอันดับโครงการอันดับที่ 3

โครงการจัดอบรมการเป็น
ผู้นำด้านพิธีการ-ศาสนพิธี

- สมาชิกองค์การบริหารส่วน
ตำบลและองค์การบริหารส่วน
จังหวัด
- บุคลากรทางการศึกษา
ร.ร. สังกัด สพฐ.

จัดอันดับโครงการอันดับที่ 4

โครงการจัดอบรมเป็นผู้นำด้าน
พิธีการ-ศาสนา

- ทหารก่อนปลดปล่อย
- ทหารกองประจำการ
- สมาคมสตรีแม่บ้านฯ

จัดอันดับโครงการอันดับที่ 5

- โครงการจัดอบรมจริยธรรม
มารยาทไทย ในสถานศึกษา

- โครงการสนับสนุนจัดงานวัน
สำคัญทางพระพุทธศาสนา
- โครงการจัดกิจกรรม
เทิดพระเกียรติสถาบัน
พระมหากษัตริย์

จัดอันดับโครงการอันดับที่ 6

โครงการสนับสนุนวงดนตรี
ลูกทุ่งไทย - วงดนตรีไทย และ
การขับร้อง (เฉพาะนักเรียน)

ใบสมัครงานอาชีพ

ชื่อโรงเรียน บ้าน เลขที่ หมู่ที่

ตำบล อำเภอ จังหวัด โทรศัพท์

สมัครอบรมทุกกลุ่มงาน

สมัครอบรมบางกลุ่มงาน

สมัครอบรม งานทำดอกไม้ประดิษฐ์ กลุ่มที่ 1

1. ชื่อ นามสกุล โทร
2. ชื่อ นามสกุล โทร

สมัครอบรม งานทำพานพุ่มเงิน - พุ่มทอง กลุ่มที่ 2

1. ชื่อ นามสกุล โทร
2. ชื่อ นามสกุล โทร

สมัครอบรม งานทำดอกไม้จันทร์ กลุ่มที่ 3

1. ชื่อ นามสกุล โทร

สมัครอบรม งานทำดอกไม้ของชำร่วย กลุ่มที่ 4

1. ชื่อ นามสกุล โทร

ครูอำนวยความสะดวก นักเรียน 1 คน (เฉพาะโรงเรียนขยายโอกาส)

1. ชื่อ นามสกุล โทร
2. ชื่อ นามสกุล โทร

หลังจากที่โรงเรียนดำเนินการเสร็จแล้ว กรุณาส่งใบสมัครฉบับนี้ สำนักงานเขตพื้นที่การศึกษาประถมศึกษา
มุกดาหาร ภายในวันที่ 30 พฤษภาคม 2557 จะเป็นพระคุณยิ่ง สอบถามเพิ่มเติมฝ่ายจัดอบรม ศูนย์ส่งเสริมวัฒนธรรม
เคลื่อนที่ภาคใต้ (นครศรีธรรมราช) โทร. 089-8711879

โครงการอบรมเชิงปฏิบัติการงานอาชีพ งานประดิษฐ์ผลิตภัณฑ์เพื่อการใช้งานและจำหน่าย

ศูนย์ส่งเสริมวัฒนธรรมเคลื่อนที่ภาคใต้ (นครศรีธรรมราช) ร่วมกับสำนักงานเขตพื้นที่การศึกษาประถมศึกษา

มุกดาหาร

หลักการและเหตุผล

การพัฒนางานอาชีพและเรียนรู้การทำงานอาชีพและเทคโนโลยี ในปัจจุบันนี้ถือว่าเป็นพันธกิจของสถานศึกษา นักเรียนระดับ ม.ต้น เพื่อเป็นพื้นฐานค่านิยมให้นักเรียนเปลี่ยนทัศนคติเน้นเรียนสายอาชีพอย่างน้อย จบปวช. ปวส. ด้านอาชีพในแขนงที่ถนัดมากกว่ามุ่งเน้นจบปริญญาตรีสายสามัญ เพราะตลาดแรงงานผู้ประกอบการ ต้องการผู้จบสายอาชีพมากกว่าสายสามัญ ดังนั้นครูที่ปฏิบัติงานการสอนนักเรียนในสถานการศึกษาจำเป็นต้องเพิ่มพูนทักษะงานการสอนด้านอาชีพตามสมควร

วัตถุประสงค์

1. เพื่อให้ นักเรียนระดับม.ต้น (โรงเรียนขยายโอกาส) ได้ฝึกทักษะรักงานอาชีพ และมีความคิดสร้างสรรค์ของงานแต่ละงาน ให้ทันสมัยที่ตรงกับการจำหน่ายในท้องตลาด
2. เพื่อให้ รู้จักนำวัสดุที่มีอยู่ในท้องถิ่นมาพัฒนารูปแบบให้สอดคล้องกับงานต่างๆ เป็นมูลค่าเพิ่ม ก่อให้เกิดรายได้และมีประโยชน์สูงสุด
3. เพื่อให้ครูที่ปฏิบัติงานสอนได้เพิ่มพูนทักษะในการจัดทำอุปกรณ์การสอนให้ผลงานแต่ละชิ้นงานคุ้มค่ามากที่สุด แต่ละคาบวิชาที่สอน ตลอดจนการใช้เครื่องมือด้านเทคโนโลยี เพื่อให้รูปแบบของงานแต่ละชิ้นมีส่วนใช้ประโยชน์มากที่สุด จะมีผล ไปถึงการจำหน่ายให้กับชุมชนและหน่วยงานต่างๆ

กลุ่มเป้าหมาย

1. โรงเรียนขยายโอกาส นักเรียนชั้นม.2 ชาย 3 คน หญิง 3 คน ครู 1 คน รวม 7 คน/ 1 โรงเรียน
2. โรงเรียนที่ไม่เปิดสอนขยายโอกาส ผู้บริหาร โรงเรียนพิจารณาให้ครูเข้ารับการอบรมตามความเหมาะสม

ค่าใช้จ่ายในการอบรม

โรงเรียนที่จัดส่งครู/นักเรียนเข้าฝึกอบรมเชิงปฏิบัติการในงานนี้ มีต้องเสียค่าลงทะเบียน แต่จะตั้งข้อ
อุปกรณ์ในการฝึก ดังนี้

1. อุปกรณ์ทำดอกไม้ประดิษฐ์ 1 ชุด 300 บาท
2. อุปกรณ์ทำงานปักพานพุ่มเงิน - พุ่มทอง 1 ชุด 500 บาท
3. อุปกรณ์ทำดอกไม้จันทน์ พร้อมพวงหรีดแบบต่างๆ 1 ชุด 200 บาท
4. อุปกรณ์ทำงานประดิษฐ์ของชำร่วย 1 ชุด 200 บาท
5. เครื่องมือรีดกลีบดอกประเภทต่างๆ ไฟฟ้า 1 ชุด 1,000 บาท

การสมัครเข้ารับการอบรม

ส่งใบสมัคร กลุ่มนิเทศติดตามและประเมินผลการจัดการศึกษา สำนักงานเขตพื้นที่การศึกษามุกดาหาร ครอบคลุมศึกษา
มุกดาหาร (ศน.สุมาจารย์ เมืองโคตร) ภายในวันที่ 30 พฤษภาคม 2557

กำหนดการและสถานที่จัดอบรม

วันที่	เดือน	โรงเรียนในเขตอำเภอ	สถานที่จัดอบรม/โรงเรียน	หมายเหตุ
9-10	มิถุนายน 2557	อำเภอคำชะอี	โรงเรียนบ้านหนองเอี่ยนคง	
11-12	มิถุนายน 2557	อำเภอนิคมน้ำอ้อย	โรงเรียนบำรุงพงษ์อุปถัมภ์	
16-17	มิถุนายน 2557	อำเภอคอนคาต	โรงเรียนบ้านบาก 2	
18-19	มิถุนายน 2557	อำเภอหนองสูง	โรงเรียนบ้านโนนยาง	
23-24	มิถุนายน 2557	อำเภอดงหลวง	โรงเรียนชุมชนบ้านหนองบัว	
25-26	มิถุนายน 2557	อำเภอห้วยาใหญ่	โรงเรียนสมเด็จพระศรีฯ	
30 มิ.ย. และ 1	กรกฎาคม 2557	อำเภอเมืองมุกดาหาร	โรงเรียนมุกดาลัย	

วิทยากรผู้ให้การอบรม

วิทยากรของศูนย์ส่งเสริมวัฒนธรรมเคลื่อนที่ภาคใต้ (นครศรีธรรมราช) จำนวน 2 คน

ผลที่ได้รับจากการอบรม

ครู/นักเรียน ที่ผ่านการอบรมของโครงการดังกล่าว สามารถทำงานประดิษฐ์ผลิตภัณฑ์แต่ละงาน ตรงกับการใช้ในงานพิธีกรรมต่างๆของทุกชิ้นงาน และตรงกับการจำหน่ายตลาดในปัจจุบัน

การติดตามผล

วิทยากรชุดที่ 1 ร่วมกับศึกษานิเทศก์ที่ดูแลกลุ่มการงานอาชีพ สำนักงานเขตพื้นที่การศึกษาประถมศึกษา
มุกดาหาร ติดตามผล โรงเรียนขยายโอกาส ในช่วงเวลาที่เหมาะสม (ประจวบคองงานที่ใช้มากที่สุด)

วิทยากรชุดที่ 2 จะดูการจำหน่าย และความต้องการของตลาดที่จำหน่ายงานชิ้นใดมากที่สุด พร้อมจัดอบรม
งานที่ตลาดต้องการในครั้งต่อไป

เรื่อง ทำผลิตภัณฑ์ดอกไม้เพื่อการจำหน่ายและใช้งานทั่วไป

เวลา 08.30 น. ครู/นักเรียนที่เข้ารับการฝึกอบรม พร้อมในห้องประชุม อาคารเอนกประสงค์โรงเรียน.....

- ผู้อำนวยการ โรงเรียนที่อนุเคราะห์สถานที่จัดอบรม ประธานเปิดอบรม จุดธูปเทียนบูชาพระรัตนตรัย ประจำแห่ง รับทราบการดำเนินการจัดอบรม
- ตัวแทนครูเข้ารับการอบรม กล่าวรายงาน จบแล้วประธานกล่าวเปิดอบรม
- ผู้อำนวยการศูนย์ส่งเสริมวัฒนธรรมเคลื่อนที่ภาคใต้ มอบของที่ระลึกให้โรงเรียนที่อนุเคราะห์สถานที่จัดอบรม
- วิทยากรศูนย์ส่งเสริมวัฒนธรรมเคลื่อนที่ภาคใต้ (นครศรีธรรมราช) ชี้แจงขั้นตอนในการอบรมเสร็จแล้ว แบ่งกลุ่มนักเรียน/ครูที่เข้าอบรม เข้าประจำกลุ่มงาน 4 กลุ่มงาน ลักษณะจัดโต๊ะวงกลม

แผนผังการอบรมในห้องประชุม

กลุ่ม 1	กลุ่ม 2
<p>งานทำดอกไม้ใช้ผ้า-เครื่องมือไฟฟ้า</p> <p>จุดประสงค์ นำผลงานที่ทำเสร็จแล้ว จัดช่อ จัดชุ้ม เพื่อตกแต่งงานต่างๆ พร้อมจัดแจกันทรงต่างๆ</p> <ol style="list-style-type: none"> 1. ทำดอกกุหลาบบาน - ดุม 2. ทำดอกเบญจมาศดอกบาน-ดุม 3. ทำดอกคานะชั้น 4. ทำดอกเค็ลลี่ 5. งานทำดอกพินิน 6. งานทำโบไม้ 4 แบบ เพื่อจัดแซมดอกในการจัดแบบต่างๆ 	<p>งานทำพานพุ่ม 2 ลูก</p> <p>จุดประสงค์ เมื่อสำเร็จรูปแล้ว พานพุ่มเงิน-ทอง ใช้ถวาย เป็นเครื่องราชสักการะวันสำคัญต่างๆ เกี่ยวข้องกับสถาบันพระมหากษัตริย์</p>
<p style="text-align: center;">กลุ่ม 3</p> <p>จุดประสงค์ ผลงานที่จัดเสร็จแล้วพร้อมจำหน่ายงาน ณาปณกิจศพ งานทำดอกไม้ (กลีบดอกโดยเฉพาะงาน)</p> <ol style="list-style-type: none"> 1. ทำดอกประเภทจัดพวงหรีด 2. ทำดอกประเภทดอกไม้จันทร์ แบบดอกเดี่ยว 3. ทำดอกประเภทดอกไม้จันทร์ ดอกรวมช่อ 4. ทำโบแซมจัดพวงหรีด 5. นำดอกไม้ที่สำเร็จรูปแล้ว จัดพวงหรีด 1 แบบ 	<p style="text-align: center;">กลุ่ม 4</p> <p>จุดประสงค์ เมื่อสำเร็จรูปแล้ว ใช้ติดสื่อในโอกาสต่างๆ</p> <ol style="list-style-type: none"> 1. ทำดอกมะลิ แบบดอกเดี่ยว-แบบรวมช่อ 2. ทำดอกกล้วยไม้ฟ้ามุย 3. ทำดอกกล้วยไม้มาดาม 4. ทำดอกกล้วยไม้แคทรียา 5. ทำดอกพุทธรักษา 6. ทำโบแซม เพื่อการจัดช่อ

อุปกรณ์ที่เตรียมมา กรรไกร คนละ 1 อัน, กาวลาเท็ก ทีโอเอ 1 ขวด, กระดาษเทาขาวตัดมาขนาด A4 จำนวน 10 แผ่น, ไม้บรรทัด 1 อัน, เข็มสอยผ้า 1 เล่ม, ด้ายเย็บผ้า 3 ลูก, แจกัน หรือขวดเปล่า 2 ลูก, สายปลั๊กไฟ 1 อัน

ภาพถ่ายชิ้นงาน 4 กลุ่มงาน หลักสูตร 2 วัน

กลุ่มงานที่ 1 งานประดิษฐ์ดอกไม้ 5 ชนิด



ดอกกุหลาบ



ดอกพินิน



ดอกเบญจมาศ



ดอกคาร์เนชั่น

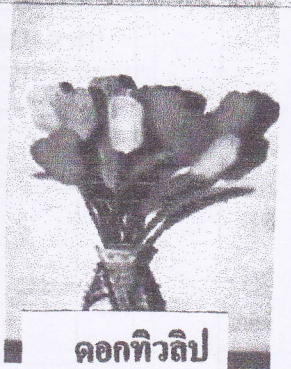

ดอกทิวลิป

กลุ่มงานที่ 2 งานปักพุ่ม 1 ถู ขนาด 5 นิ้ว

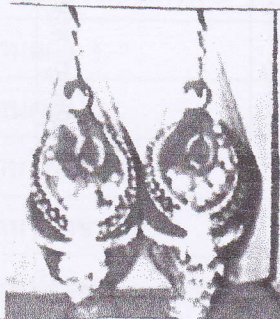

พานพุ่มถวายเป็นสักการะ 12 สิงหาคมหาราชินี

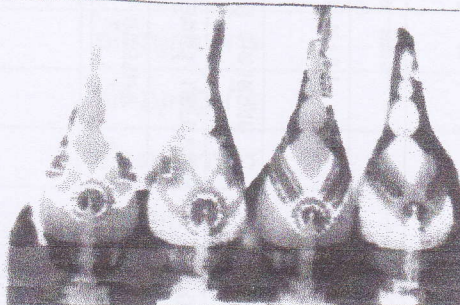

พานพุ่มถวายเป็นสักการะ 5 ธันวาคม ฯลฯ

กลุ่มงานที่ 3 งานทำดอกไม้จันทน์ และใบแซม 3 ชนิด



ใบแซมต่างๆ

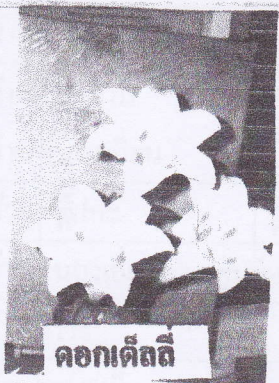

ดอกเด็ลลตี

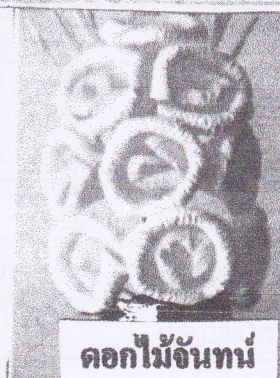

ดอกไม้จันทน์



ดอกกล้วยไม้ฟ้ามัย

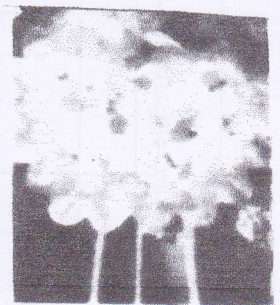

การจัดพวงหรีด

กลุ่มงานที่ 4 งานทำดอกไม้กัลดัดเสื่อ 5 ชนิด ประเภทของข้าวสวย



ดอกมะลิ



ดอกพุทธรักษา



ดอกกล้วยไม้มาดาม



ดอกกล้วยไม้ฟ้าแลบด์



กล้วยไม้แคทรียา

รายชื่อโรงเรียนขยายโอกาสทางการศึกษาเข้าร่วมอบรมเชิงปฏิบัติการฯ 9 มิ.ย. - 1 ก.ค. 57

ลำดับที่	โรงเรียน	อำเภอ	ระยะทางจาก สพป.
1	บ้านส้มป่อย	เมืองมุกดาหาร	
2	ชุมชนโพนทราย	เมืองมุกดาหาร	
3	บ้านนาตะแบง 1	เมืองมุกดาหาร	
4	บ้านเหล่าคราม	เมืองมุกดาหาร	
5	บ้านป่งเปือย	เมืองมุกดาหาร	
6	บ้านหนองแวง	เมืองมุกดาหาร	
7	บ้านหนองหอยป่าหวาย	เมืองมุกดาหาร	
8	บ้านสามขามมิตรภาพ 3	เมืองมุกดาหาร	
9	บ้านแก้ง 1	เมืองมุกดาหาร	
10	บ้านกุดโจ้ง	เมืองมุกดาหาร	
11	บ้านโพนสว่าง	เมืองมุกดาหาร	
12	บ้านโคกขามเลียน	เมืองมุกดาหาร	
13	บ้านป่งโพน	เมืองมุกดาหาร	
14	บ้านคำฮี	เมืองมุกดาหาร	
15	มุกดาลักษ์ (ศูนย์อบรม)	เมืองมุกดาหาร	1 ก.ม.
16	บ้านโนนสังข์ศรี	คำชะอี	
17	บ้านเหล่า	คำชะอี	
18	บ้านดุมหวาน	คำชะอี	
19	บ้านหนองเอี่ยน	คำชะอี	
20	ห้วยตาเปอะ	คำชะอี	
21	บ้านหนองเอี่ยนคง (ศูนย์อบรม)	คำชะอี	40 ก.ม.
22	บ้านป่าไร่	คอนคาถ	
23	บ้านเหล่าหมี	คอนคาถ	
24	บ้านนาสะเม็ง	คอนคาถ	
25	บ้านบาก 2 (ศูนย์อบรม)	คอนคาถ	52 ก.ม.
26	บ้านโนนสวาท	คอนคาถ	
27	แกนนาทาม	คอนคาถ	
28	บ้านหนองเม็ก	คอนคาถ	

รายชื่อโรงเรียนขยายโอกาสทางการศึกษาเข้าร่วมอบรมเชิงปฏิบัติการฯ 9 มิ.ย. - 1 ก.ค. 57

ลำดับที่	โรงเรียน	อำเภอ	ระยะทางจาก สพป.
29	สยามกลการ 4	คอนคาต	
30	บ้านนาหว้า	คอนคาต	
31	บ้านนาโพธิ์	คอนคาต	
32	บ้านโคกหนองหล่ม	คอนคาต	
33	บำรุงพงษ์อุปถัมภ์ (ศูนย์อบรม)	นิคมคำสร้อย	30 ก.ม.
34	คณะเทศบาลนครกรุงเทพ 3	นิคมคำสร้อย	
35	ป่งแดงวิทยาคม	นิคมคำสร้อย	
36	บ้านภูแฝงม้า	นิคมคำสร้อย	
37	คำแฮตประชาสรรค์	นิคมคำสร้อย	
38	บ้านป่าเคย	นิคมคำสร้อย	
39	บ้านเหล่าหลวงเตาถ่าน	นิคมคำสร้อย	
40	บ้านห้วยกอก 1	นิคมคำสร้อย	
41	บ้านกกตุม	คงหลวง	
42	ชุมชนบ้านหนองบัว (ศูนย์อบรม)	คงหลวง	
43	บ้านฝั่งแดง	คงหลวง	
44	บ้านแก้งนาง	คงหลวง	
45	ร่มเกล้า	คงหลวง	
46	บ้านหนองยาง	คงหลวง	
47	บ้านसानแวี	คงหลวง	
48	บ้านโสก	คงหลวง	
49	บ้านชะโนด 2	คงหลวง	54 ก.ม.
50	สมเด็จพระศรีฯ (ศูนย์อบรม)	ห้วยน้ำใหญ่	47 ก.ม.
51	ชุมชนบ้านบางทรายน้อย	ห้วยน้ำใหญ่	
52	บ้านสองคอน	ห้วยน้ำใหญ่	
53	บ้านขามป้อม	ห้วยน้ำใหญ่	
54	บ้านชะโนด 1	ห้วยน้ำใหญ่	
55	บ้านจิว	หนองสูง	
56	บ้านนุ่ง	หนองสูง	
57	บ้านโนนยาง (ศูนย์อบรม)	หนองสูง	55 ก.ม.