

ลักษณะอาคารและราคามาตรฐาน
ค่าก่อสร้างอาคารสำนักงาน อาคารเรียน อาคารประกอบ
และสิ่งก่อสร้างอื่น
งบประมาณรายจ่าย ประจำปีงบประมาณ พ.ศ. 2561

อาคารสำนักงานเขตพื้นที่
การศึกษา (สพป./สพม.)

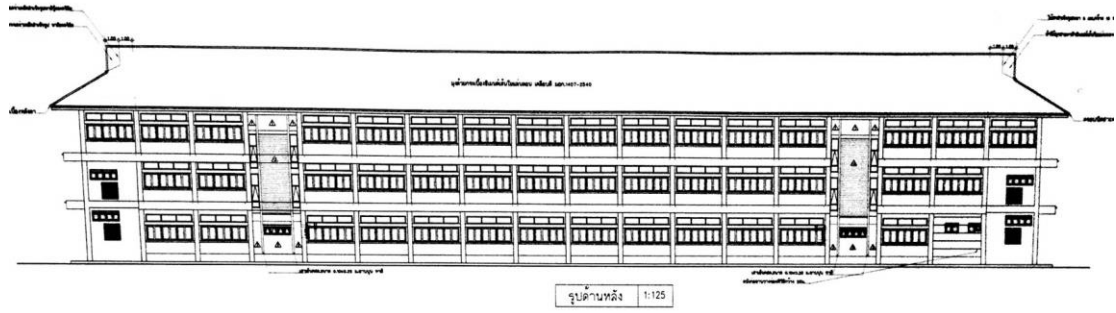

อาคารสำนักงาน แบบที่ 1

| | |
|-------------|--|
| แบบ | อาคารสำนักงาน แบบที่ 1 |
| ลักษณะอาคาร | อาคาร ค.ส.ล. 3 ชั้น (พื้นที่ใช้สอย 2,939.00 ตร.ม.) |
| ฐานราก | ตอกเสาเข็ม/ฐานแผ่ |
| ขนาดอาคาร | ขนาดกว้าง 16.50 เมตร ยาว 72.00 เมตร |
| | ชั้นล่าง ห้องบริหาร สำนักงาน |
| | ห้องน้ำชาย/หญิง ห้องเก็บของ |
| | ชั้น 2 สำนักงาน ห้องน้ำชาย/หญิง |
| | ชั้น 3 ห้องประชุม สำนักงาน |

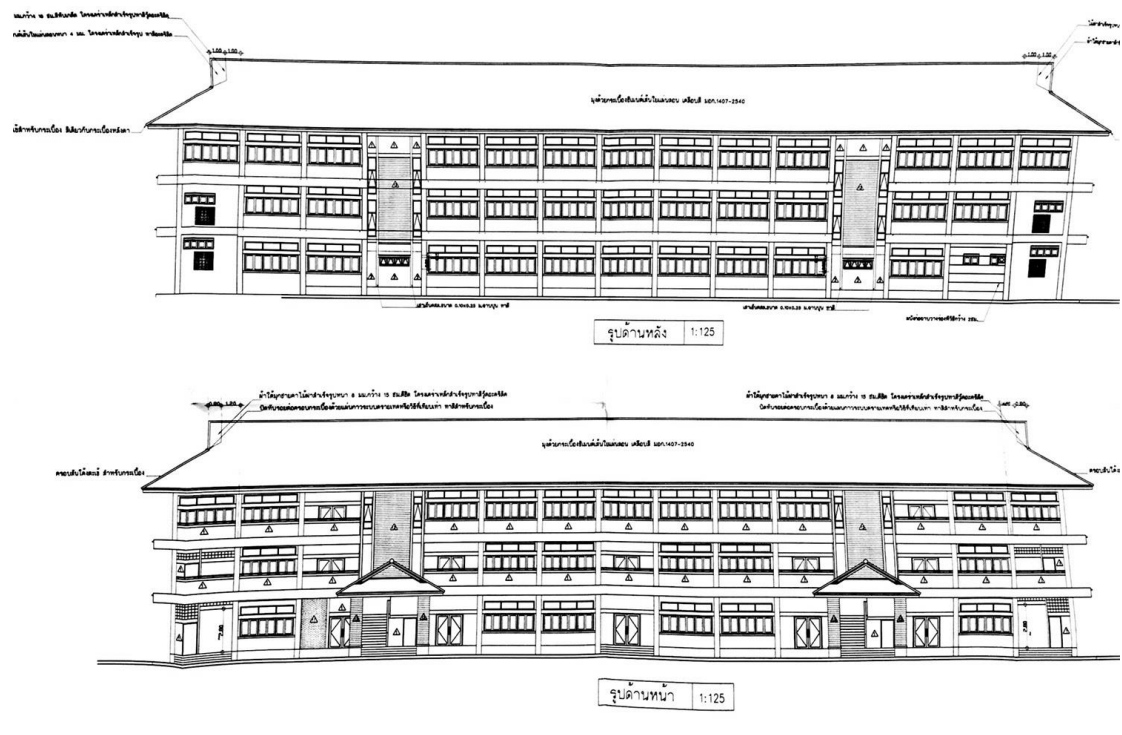

อาคารสำนักงาน แบบที่ 2

| | |
|-------------|---|
| แบบ | อาคารสำนักงาน แบบที่ 2 |
| ลักษณะอาคาร | อาคาร ค.ส.ล. 3 ชั้น (พื้นที่ใช้สอย 2,465.00 ตร.ม.) |
| ฐานราก | ตอกเสาเข็ม/ฐานแผ่ |
| ขนาดอาคาร | ขนาดกว้าง 16.50 เมตร ยาว 60.00 เมตร ชั้นล่าง ห้องบริหาร สำนักงาน ห้องน้ำชาย/หญิง ห้องเก็บของ ชั้น 2 สำนักงาน ห้องน้ำชาย/หญิง ชั้น 3 ห้องประชุม สำนักงาน |

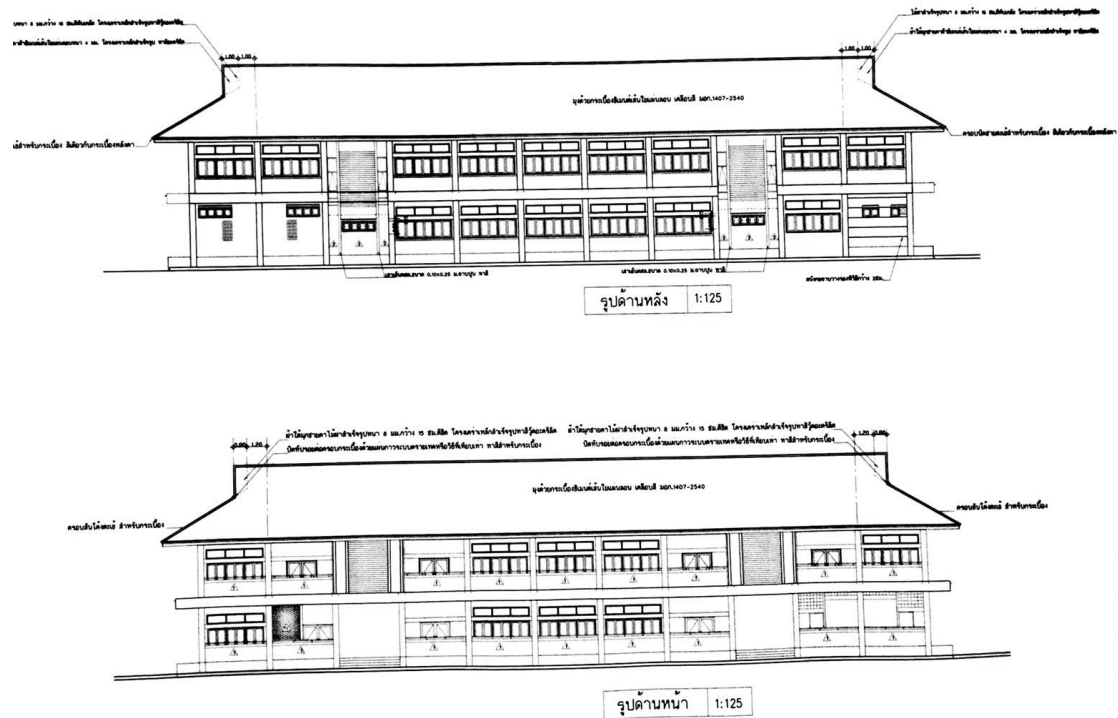

อาคารสำนักงาน แบบที่ 4

| | |
|-------------|--|
| แบบ | อาคารสำนักงาน แบบที่ 4 |
| ลักษณะอาคาร | อาคาร ค.ส.ล. 2 ชั้น (พื้นที่ใช้สอย 987.00 ตร.ม.) |
| ฐานราก | ตอกเสาเข็ม/ฐานแผ่ |
| ขนาดอาคาร | ขนาดกว้าง 10.50 เมตร ยาว 44.00 เมตร |
| | ชั้นล่าง ห้องบริหาร สำนักงาน |
| | ห้องน้ำชาย/หญิง ห้องเก็บของ |
| | ชั้น 2 ห้องประชุม สำนักงาน |

ลักษณะอาคารและราคามาตรฐาน
ค่าก่อสร้างอาคารสำนักงาน อาคารเรียน อาคารประกอบ
และสิ่งก่อสร้างอื่น
งบประมาณรายจ่าย ประจำปีงบประมาณ พ.ศ. 2561

อาคารเรียน

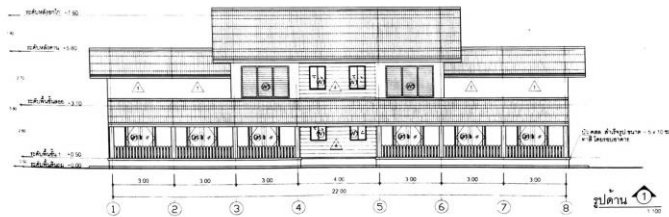
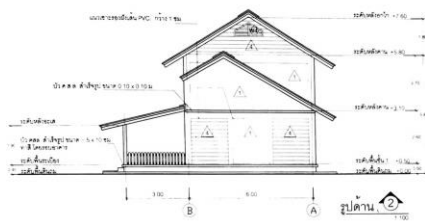
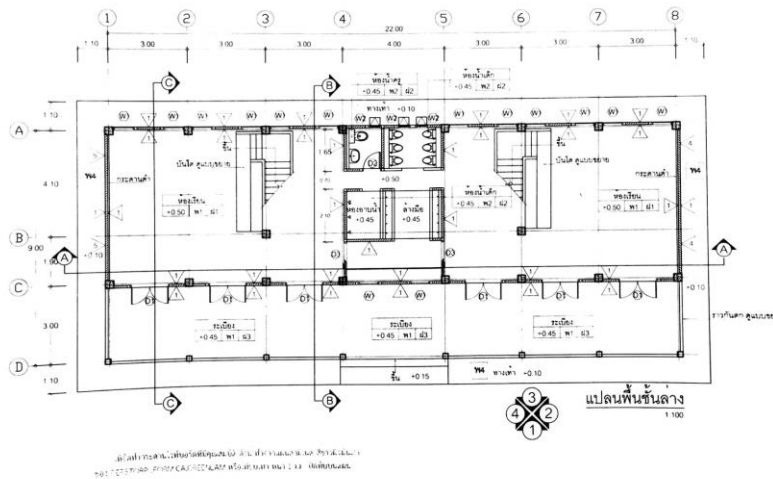

อาคารอนุบาล

แบบ

อาคารอนุบาล

ลักษณะอาคาร

อาคาร ค.ส.ล. ชั้นเดียว (พื้นที่ใช้สอย 258 ตร.ม.)

ฐานราก

ตอกเสาเข็ม

ขนาดอาคาร

ขนาด กว้าง 24.20 เมตร ยาว 11.50 เมตร

ห้องเรียนอนุบาล 2 ห้อง พร้อมห้องน้ำ

และชั้นลอย สำหรับนอนกลางวัน



อาคารเรียน แบบ สปช. 101 / 26

| | |
|--------------------|--|
| แบบ | อาคารเรียนแบบ สปช. 101/26 |
| ลักษณะอาคาร | อาคาร ค.ศ.ศ. 2 ชั้น (พื้นที่ใช้สอย 324 ตร.ม.) |
| ฐานราก | ตอกเสาเข็ม |
| ขนาดอาคาร | ขนาด กว้าง 6.00 เมตร ยาว 27.00 เมตร ห้องเรียน ขนาด 6.00 x 9.00 เมตร ชั้นล่าง - โถง ชั้นบน 3 ห้องเรียน 1 ห้องธุรการ ฝาประจันห้อง ปรับขนาดของห้องได้ ติดตั้งไฟฟ้าตามแบบที่ กำหนด ทาสีอาคาร ไม่อนุญาตให้ต่อเติมชั้นล่าง เนื่องจากโครงสร้าง และฐานรากออกแบบไว้รับน้ำหนักเฉพาะชั้นบนเท่านั้น |



อาคารเรียน สปช. 102/26 ขนาด 3 ห้องเรียน

| | |
|-------------|--|
| แบบ | อาคารเรียน สปช. 102/26 ขนาด 3 ห้องเรียน |
| ลักษณะอาคาร | อาคาร ก.ส.ล. 1 ชั้น พื้นเสมอดิน (พื้นที่ใช้สอย 229.50 ตร.ม.) |
| ฐานราก | ตอกเสาเข็ม |
| ขนาดอาคาร | ขนาด กว้าง 8.50 เมตร ยาว 27.00 เมตร ห้องเรียน ขนาด 6.50 x 9.00 เมตร จำนวน 3 ห้องเรียน ติดตั้งไฟฟ้าตามแบบที่กำหนด |
| ทาสีอาคาร | ขนาด กว้าง 8.50 เมตร ยาว 27.00 เมตร ห้องเรียน ขนาด 6.50 x 9.00 เมตร จำนวน 3 ห้องเรียน |



อาคารเรียน สปช. 102/26 ขนาด 4 ห้องเรียน

| | |
|-------------|--|
| แบบ | อาคารเรียน สปช. 102/26 ขนาด 4 ห้องเรียน |
| ลักษณะอาคาร | อาคาร ก.ส.ล. 1 ชั้น พื้นเสมอดิน (พื้นที่ใช้สอย 306.00 ตร.ม.) |
| ฐานราก | ตอกเสาเข็ม |
| ขนาดอาคาร | ขนาด กว้าง 8.50 เมตร ยาว 36.00 เมตร ห้องเรียน ขนาด 6.50 x 9.00 เมตร จำนวน 4 ห้องเรียน ติดตั้งไฟฟ้าตามแบบที่กำหนด |
| ทาสีอาคาร | ทาสีอาคาร |



อาคารเรียน สปช. 102/26 ขนาด 5 ห้องเรียน

| | |
|-------------|--|
| แบบ | อาคารเรียน สปช. 102/26 ขนาด 5 ห้องเรียน |
| ลักษณะอาคาร | อาคาร ก.ส.ล. 1 ชั้น พื้นเสมอดิน (พื้นที่ใช้สอย 382.00 ตร.ม.) |
| ฐานราก | ตอกเสาเข็ม |
| ขนาดอาคาร | ขนาด กว้าง 8.50 เมตร ยาว 45.00 เมตร ห้องเรียน ขนาด 6.50 x 9.00 เมตร จำนวน 5 ห้องเรียน ติดตั้งไฟฟ้าตามแบบที่กำหนด |
| ทาสีอาคาร | ทาสีอาคาร |



อาคารเรียน สปช. 102/26 ขนาด 6 ห้องเรียน

| | |
|-------------|---|
| แบบ | อาคารเรียน สปช. 102/26 ขนาด 6 ห้องเรียน |
| ลักษณะอาคาร | อาคาร ค.ส.ล. 1 ชั้น พื้นเสมอดิน (พื้นที่ใช้สอย 459.00 ตร.ม.) |
| ฐานราก | ตอกเสาเข็ม |
| ขนาดอาคาร | ขนาด กว้าง 8.50 เมตร ยาว 54.00 เมตร ห้องเรียน ขนาด 6.50 x 9.00 เมตร จำนวน 6 ห้องเรียน ติดตั้งไฟฟ้าตามแบบที่กำหนด ทาสีอาคาร |



อาคารเรียน แบบ สปช. 103 / 26 ขนาด 3 ห้องเรียน

| | |
|-------------|---|
| แบบ | อาคารเรียน แบบ สปช. 103 / 26 (3 ห้องเรียน) |
| ลักษณะอาคาร | อาคาร ก.ส.ล. 1 ชั้น ยกพื้นสูงจากระดับพื้นดิน 0.90 เมตร (พื้นที่ใช้สอย 230.00 ตร.ม.) |
| ฐานราก | ตอกเสาเข็ม |
| ขนาดอาคาร | ขนาด กว้าง 8.50 เมตร ยาว 27.00 เมตร ห้องเรียน ขนาด 6.50 x 9.00 เมตร จำนวน 3 ห้องเรียน ติดตั้งไฟฟ้าตามแบบที่กำหนด ทาสีอาคาร |



อาคารเรียน แบบ สปช. 103 / 26 ขนาด 4 ห้องเรียน

| | |
|-------------|--|
| แบบ | อาคารเรียน แบบ สปช. 103 / 26 (4 ห้องเรียน) |
| ลักษณะอาคาร | อาคาร ค.ศ.ล. 1 ชั้น ยกพื้นสูงจากระดับพื้นดิน 0.90 เมตร (พื้นที่ใช้สอย 306.00 ตร.ม.) |
| ฐานราก | ตอกเสาเข็ม |
| ขนาดอาคาร | ขนาด กว้าง 8.50 เมตร ยาว 36.00 เมตร ห้องเรียน ขนาด 6.50 x 9.00 เมตร จำนวน 4 ห้องเรียน ติดตั้งไฟฟ้าตามแบบที่กำหนด |
| | ทาสีอาคาร |



อาคารเรียน แบบ สปช. 104 / 26 ขนาด 3 ห้องเรียน

| | |
|-------------|---|
| แบบ | อาคารเรียน แบบ สปช. 104 / 26 ขนาด 3 ห้องเรียน |
| ลักษณะอาคาร | อาคาร ก.ส.ล. 2 ชั้น ชั้นล่างโถ่งสูง จากระดับพื้นดิน 3.00 เมตร (พื้นที่ใช้สอย 244.00 ตร.ม.) |
| ฐานราก | ตอกเสาเข็ม |
| ขนาดอาคาร | ขนาด กว้าง 8.50 เมตร ยาว 27.00 เมตร ชั้นล่าง – โถ่ง ชั้นบน ห้องเรียน ขนาด 6.50 x 9.00 เมตร จำนวน 3 ห้องเรียน ติดตั้งไฟฟ้าตามแบบที่กำหนด ทาสีอาคาร ไม่อนุญาตให้ต่อเติมชั้นล่าง เนื่องจาก โครงสร้าง และฐานรากออกแบบไว้รับน้ำหนักเฉพาะชั้นบนเท่านั้น |



อาคารเรียน แบบ สปช. 104 / 26 ขนาด 4 ห้องเรียน

| | |
|-------------|---|
| แบบ | อาคารเรียน แบบ สปช. 104 / 26 ขนาด 4 ห้องเรียน |
| ลักษณะอาคาร | อาคาร ค.ส.ล. 2 ชั้น ชั้นล่างโล่งสูง จากระดับพื้นดิน 3.00 เมตร (พื้นที่ใช้สอย 320.00 ตร.ม.) |
| ฐานราก | ตอกเสาเข็ม |
| ขนาดอาคาร | ขนาด กว้าง 8.50 เมตร ยาว 36.00 เมตร ชั้นล่าง – โล่ง ชั้นบน ห้องเรียน ขนาด 6.50 x 9.00 เมตร จำนวน 4 ห้องเรียน ติดตั้งไฟฟ้าตามแบบที่กำหนด ทาสีอาคาร ไม่อนุญาตให้ต่อเติมชั้นล่าง เนื่องจาก โครงสร้าง และฐานรากออกแบบไว้รับน้ำหนักเฉพาะชั้นบนเท่านั้น |



อาคารเรียน สปช. 105/29 ปรับปรุง 2 ชั้น 4 ห้องเรียน

| | |
|-------------|---|
| แบบ | อาคารเรียน สปช. 105/29 ปรับปรุง 2 ชั้น 4 ห้องเรียน |
| ลักษณะอาคาร | อาคาร ค.ส.ล. 2 ชั้น ชั้นล่างโล่งสูง จากระดับพื้นดิน 3.5 เมตร บันได 2 ข้าง (พื้นที่ใช้สอย 630.00 ตร.ม.) |
| ฐานราก | ตอกเสาเข็ม |
| ขนาดอาคาร | ขนาด กว้าง 8.40 เมตร ยาว 36.00 เมตร ชั้นล่าง – โล่ง ชั้นบน ห้องเรียน ขนาด 6.00 x 9.00 เมตร จำนวน 4 ห้องเรียน ติดตั้งไฟฟ้าตามแบบที่กำหนด ทาสีอาคาร |

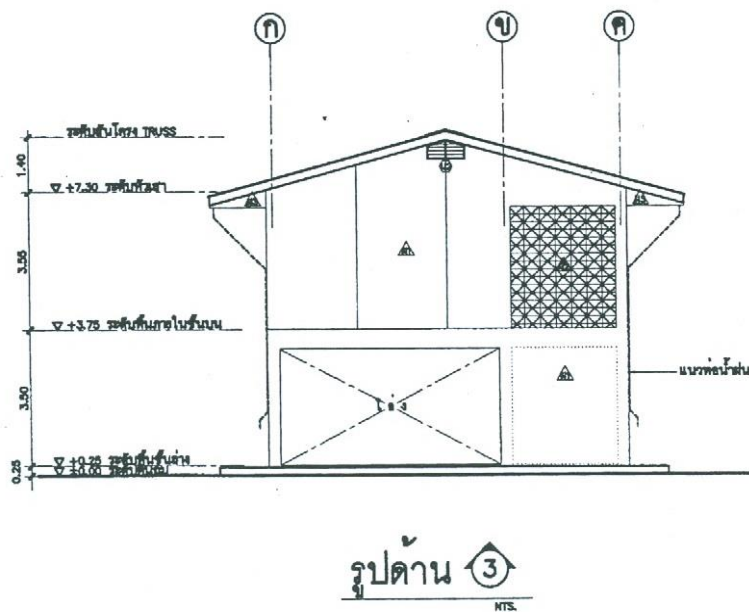
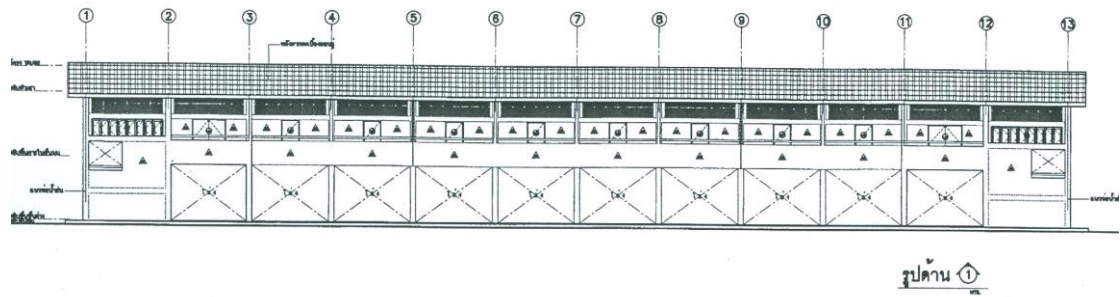

อาคารเรียน สปช. 105/29 ปรับปรุง 2 ชั้น 5 ห้องเรียน

| | |
|--------------------|---|
| แบบ | อาคารเรียน สปช. 105/29 ปรับปรุง 2 ชั้น 5 ห้องเรียน |
| ลักษณะอาคาร | อาคาร ก.ส.ล. 2 ชั้น ชั้นล่างโล่งสูง จากระดับพื้นดิน 3.5 เมตร บันได 2 ข้าง (พื้นที่ใช้สอย 783.00 ตร.ม.) |
| ฐานราก | ตอกเสาเข็ม |
| ขนาดอาคาร | ขนาด กว้าง 8.40 เมตร ยาว 45.00 เมตร ชั้นล่าง – โล่ง ชั้นบน ห้องเรียน ขนาด 6.00 x 9.00 เมตร จำนวน 5 ห้องเรียน ติดตั้งไฟฟ้าตามแบบที่กำหนด ทาสีอาคาร |

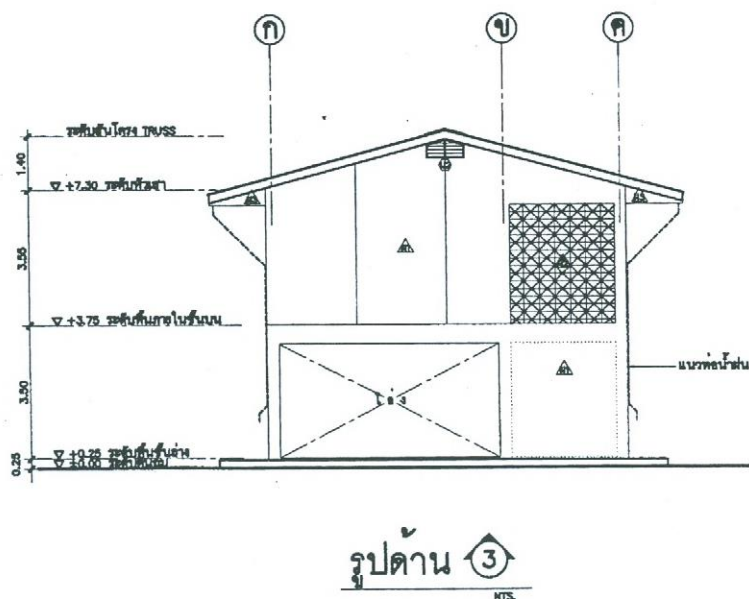
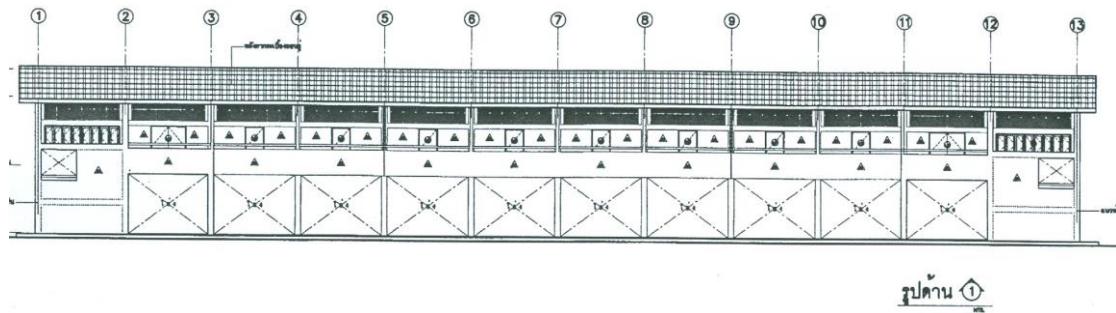

อาคารเรียน สปช. 105/29 ปรับปรุง 2 ชั้น 6 ห้องเรียน

| | |
|-------------|--|
| แบบ | อาคารเรียน สปช. 105/29 ปรับปรุง 2 ชั้น 6 ห้องเรียน |
| ลักษณะอาคาร | อาคาร ค.ศ.ล. 2 ชั้น ชั้นล่างโถงสูง จากระดับพื้นดิน 3.5 เมตร บันได 2 ข้าง (พื้นที่ใช้สอย 936.00 ตร.ม.) |
| ฐานราก | ตอกเสาเข็ม |
| ขนาดอาคาร | ขนาด กว้าง 8.40 เมตร ยาว 54.00 เมตร ชั้นล่าง – โถง ชั้นบน ห้องเรียน ขนาด 6.00 x 9.00 เมตร จำนวน 6 ห้องเรียน ติดตั้งไฟฟ้าตามแบบที่กำหนด ทาสีอาคาร |



อาคารเรียน 105/58 (ข) ต้านแผ่นดินไหว ขนาด 4 ห้องเรียน

| | |
|-------------|--|
| แบบ | อาคารเรียน 105/58 (ข) ต้านแผ่นดินไหว ขนาด 4 ห้องเรียน |
| ลักษณะอาคาร | อาคาร ค.ศ.ล. 2 ชั้น (พื้นที่ใช้สอย 635.00 ตร.ม.) |
| ฐานราก | ตอกเสาเข็ม/ฐานแผ่ |
| ขนาดอาคาร | ขนาด กว้าง 9.00 เมตร ยาว 36.00 เมตร ชั้นล่าง – โถง/อเนกประสงค์ ชั้น 2 ห้องเรียน ขนาด 6.00 x 9.00 เมตร จำนวน 4 ห้องเรียน |



อาคารเรียน 105/58 (ข) ต้านแผ่นดินไหว ขนาด 5 ห้องเรียน

| | |
|-------------|--|
| แบบ | อาคารเรียน 105/58 (ข) ต้านแผ่นดินไหว ขนาด 4 ห้องเรียน |
| ลักษณะอาคาร | อาคาร ค.ศ.ล. 2 ชั้น (พื้นที่ใช้สอย 791.00 ตร.ม.) |
| ฐานราก | ตอกเสาเข็ม/ฐานแผ่ |
| ขนาดอาคาร | ขนาด กว้าง 9.00 เมตร ยาว 45.00 เมตร ชั้นล่าง - โถง/อเนกประสงค์ ชั้น 2 ห้องเรียน ขนาด 6.00 x 9.00 เมตร จำนวน 5 ห้องเรียน |

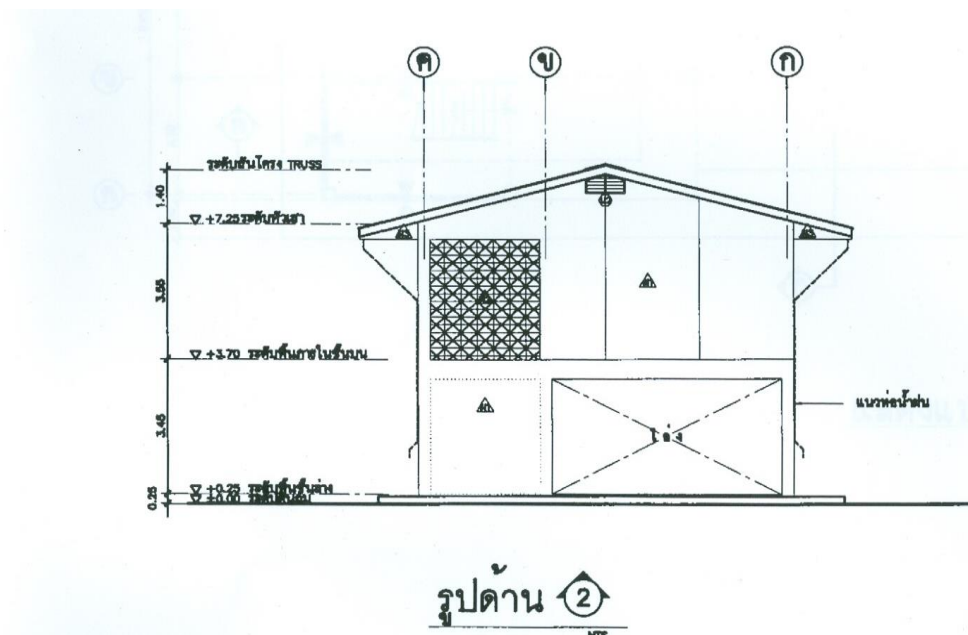
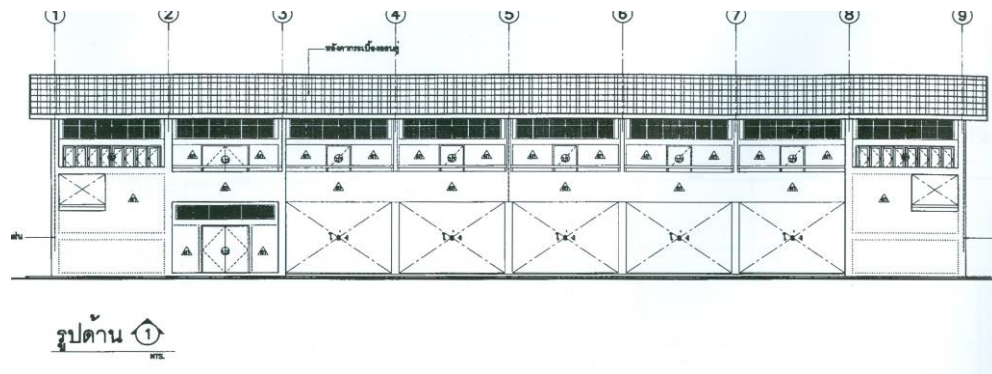

อาคารเรียน สปช. 105/29 ปรับปรุง 2 ชั้น 5 ห้องเรียน

| | |
|-------------|--|
| แบบ | อาคารเรียน สปช. 105/29 ปรับปรุง 2 ชั้น 5 ห้องเรียน |
| ลักษณะอาคาร | อาคาร ค.ส.ล. 2 ชั้น บันได 2 ข้าง (ชั้นล่าง 1 ห้อง ชั้นบน 4 ห้อง) (พื้นที่ใช้สอย 630.00 ตร.ม.) |
| ฐานราก | ตอกเสาเข็ม |
| ขนาดอาคาร | ขนาด กว้าง 8.40 เมตร ยาว 36.00 เมตร ชั้นล่าง 1 ห้องเรียน ชั้นบน 4 ห้องเรียน ขนาดห้องเรียน 6.00 x 9.00 เมตร ติดตั้งไฟฟ้าตามแบบที่กำหนด ทาสีอาคาร |

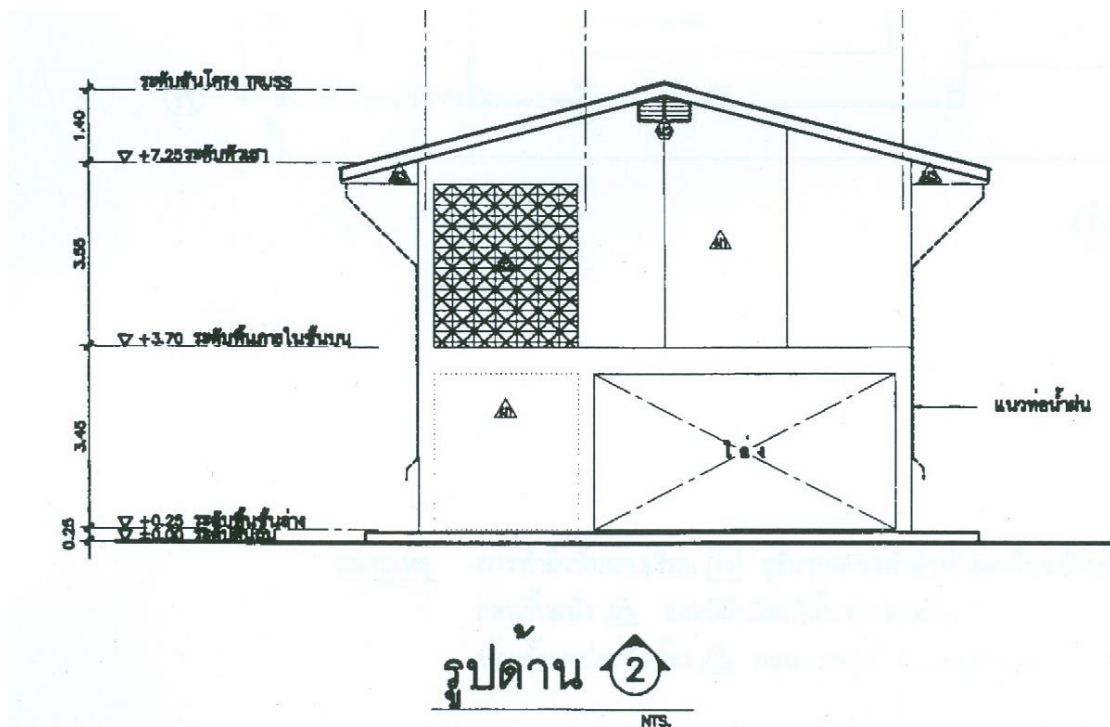
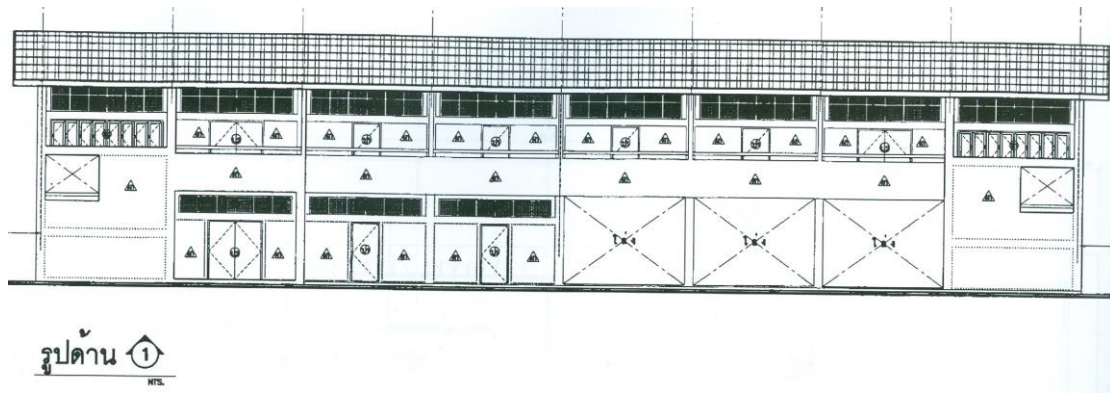

อาคารเรียน สปช. 105/29 ปรับปรุง 2 ชั้น 6 ห้องเรียน

| | |
|-------------|--|
| แบบ | อาคารเรียน สปช. 105/29 ปรับปรุง 2 ชั้น 6 ห้องเรียน |
| ลักษณะอาคาร | อาคาร ก.ส.ล. 2 ชั้น บันได 2 ข้าง (ชั้นล่าง 2 ห้อง ชั้นบน 4 ห้อง) (พื้นที่ใช้สอย 630.00 ตร.ม.) |
| ฐานราก | ตอกเสาเข็ม |
| ขนาดอาคาร | ขนาด กว้าง 8.40 เมตร ยาว 36.00 เมตร ชั้นล่าง 2 ห้องเรียน ชั้นบน 4 ห้องเรียน ขนาดห้องเรียน 6.00 x 9.00 เมตร ติดตั้งไฟฟ้าตามแบบที่กำหนด ทาสีอาคาร |

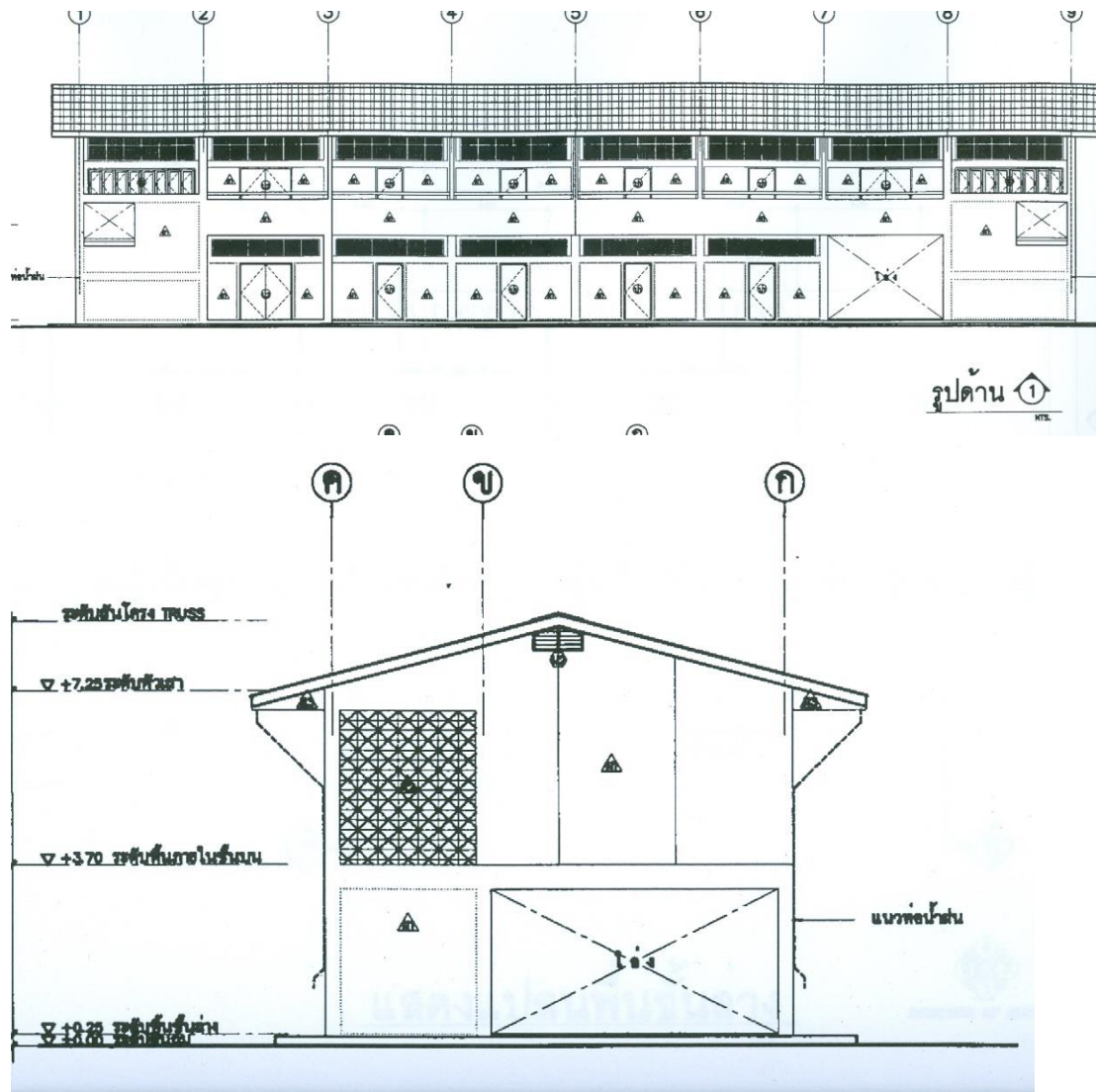

อาคารเรียน สปช. 105/29 ปรับปรุง 2 ชั้น 7 ห้องเรียน

| | |
|-------------|--|
| แบบ | อาคารเรียน สปช. 105/29 ปรับปรุง 2 ชั้น 7 ห้องเรียน |
| ลักษณะอาคาร | อาคาร ค.ส.ล. 2 ชั้น บันได 2 ข้าง (ชั้นล่าง 3 ห้อง ชั้นบน 4 ห้อง) (พื้นที่ใช้สอย 630.00 ตร.ม.) |
| ฐานราก | ตอกเสาเข็ม |
| ขนาดอาคาร | ขนาด กว้าง 8.40 เมตร ยาว 36.00 เมตร ชั้นล่าง 3 ห้องเรียน ชั้นบน 4 ห้องเรียน ขนาดห้องเรียน 6.00 x 9.00 เมตร ติดตั้งไฟฟ้าตามแบบที่กำหนด ทาสีอาคาร |



อาคารเรียน สปช. 105/29 ปรับปรุง 2 ชั้น 8 ห้องเรียน

| | |
|-------------|--|
| แบบ | อาคารเรียน สปช. 105/29 ปรับปรุง 2 ชั้น 8 ห้องเรียน |
| ลักษณะอาคาร | อาคาร ค.ส.ล. 2 ชั้น บันได 2 ข้าง (ชั้นล่าง 4 ห้อง ชั้นบน 4 ห้อง) (พื้นที่ใช้สอย 630.00 ตร.ม.) |
| ฐานราก | ตอกเสาเข็ม |
| ขนาดอาคาร | ขนาด กว้าง 8.40 เมตร ยาว 36.00 เมตร ชั้นล่าง 4 ห้องเรียน ชั้นบน 4 ห้องเรียน ขนาดห้องเรียน 6.00 x 9.00 เมตร ติดตั้งไฟฟ้าตามแบบที่กำหนด ทาสีอาคาร |

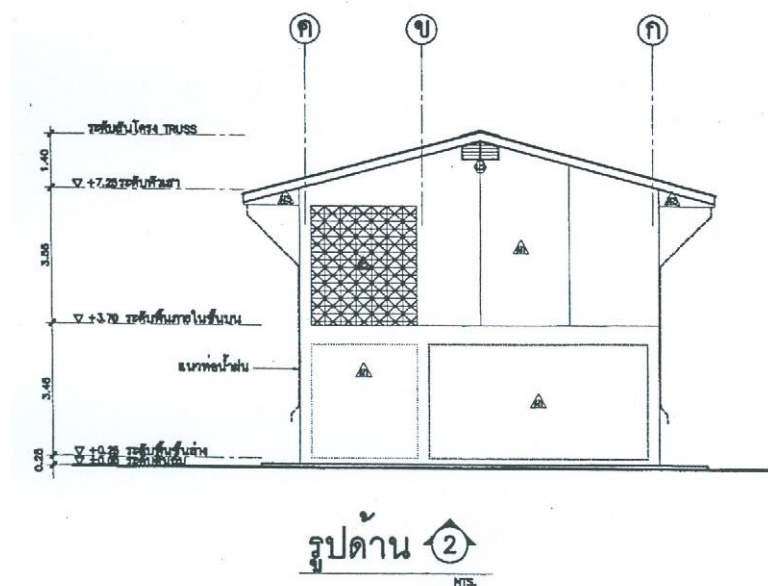
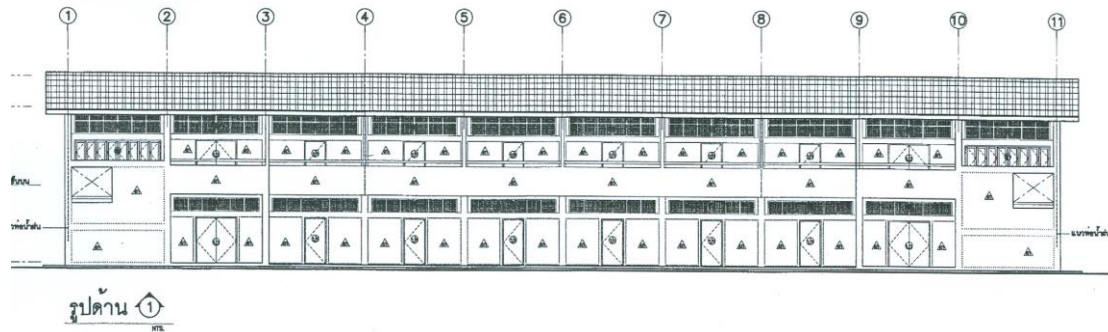

อาคารเรียน สปข. 105/29 ปรับปรุง 2 ชั้น 10 ห้องเรียน

| | |
|-------------|--|
| แบบ | อาคารเรียน สปข. 105/29 ปรับปรุง 2 ชั้น 10 ห้องเรียน |
| ลักษณะอาคาร | อาคาร ค.ศ.ล. 2 ชั้น บันได 2 ข้าง (ชั้นล่าง 5 ห้อง ชั้นบน 5 ห้อง) (พื้นที่ใช้สอย 783.00 ตร.ม.) |
| ฐานราก | ตอกเสาเข็ม |
| ขนาดอาคาร | ขนาด กว้าง 8.40 เมตร ยาว 45.00 เมตร ชั้นล่าง 5 ห้องเรียน ชั้นบน 5 ห้องเรียน ขนาดห้องเรียน 6.00 x 9.00 เมตร ติดตั้งไฟฟ้าตามแบบที่กำหนด ทาสีอาคาร |

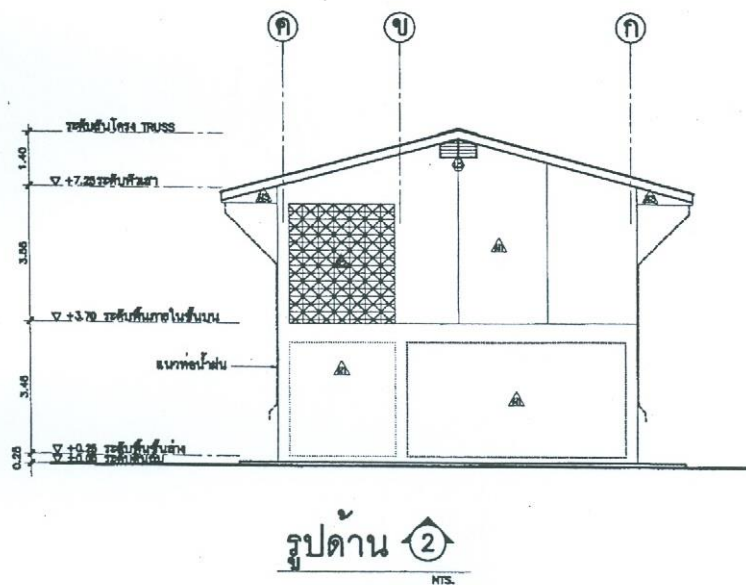
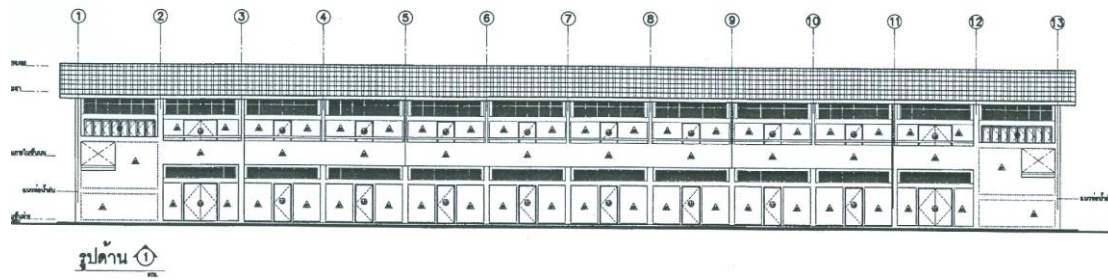

อาคารเรียน สปช. 105/29 ปรับปรุง 2 ชั้น 12 ห้องเรียน

| | |
|-------------|--|
| แบบ | อาคารเรียน สปช. 105/29 ปรับปรุง 2 ชั้น 10 ห้องเรียน |
| ลักษณะอาคาร | อาคาร ค.ส.ล. 2 ชั้น บันได 2 ข้าง (ชั้นล่าง 6 ห้อง ชั้นบน 6 ห้อง) (พื้นที่ใช้สอย 936.00 ตร.ม.) |
| ฐานราก | ตอกเสาเข็ม |
| ขนาดอาคาร | ขนาด กว้าง 8.40 เมตร ยาว 54.00 เมตร ชั้นล่าง 6 ห้องเรียน ชั้นบน 6 ห้องเรียน ขนาดห้องเรียน 6.00 x 9.00 เมตร ติดตั้งไฟฟ้าตามแบบที่กำหนด ทาสีอาคาร |



อาคารเรียน สปช. 2/28 3 ชั้น (12 ห้องเรียน)

| | |
|-------------|--|
| แบบ | อาคารเรียน สปช. 2/28 3 ชั้น (12 ห้องเรียน) |
| ลักษณะอาคาร | ขนาด 12 ห้องเรียน (เนื้อที่ใช้สอย 1,128.00 ตร.ม.) |
| ฐานราก | ตอกเสาเข็ม/ฐานแผ่ |
| ขนาดอาคาร | ขนาด กว้าง 9.40 เมตร ยาว 40.00 เมตร ชั้นล่าง ห้องเรียนขนาด 7.00 x 8.00 เมตร จำนวน 4 ห้อง ห้องน้ำนักเรียน – ครู แยกชาย – หญิง ชั้น 2 ห้องเรียน ขนาด 7.00 x 8.00 เมตร จำนวน 4 ห้อง ชั้น 3 ห้องเรียน ขนาด 7.00 x 8.00 เมตร จำนวน 4 ห้อง |



อาคารเรียน สปช. 2/28 3 ชั้น (15 ห้องเรียน)

| | |
|-------------|--|
| แบบ | อาคารเรียน สปช. 2/28 3 ชั้น (15 ห้องเรียน) |
| ลักษณะอาคาร | ขนาด 15 ห้องเรียน (เนื้อที่ใช้สอย 1,353.40 ตร.ม.) |
| ฐานราก | ตอกเสาเข็ม/ฐานแผ่ |
| ขนาดอาคาร | ขนาด กว้าง 9.40 เมตร ยาว 48.00 เมตร ชั้นล่าง ห้องเรียนขนาด 7.00 x 8.00 เมตร จำนวน 5 ห้อง ห้องน้ำนักเรียน – ครู แยกชาย – หญิง ชั้น 2 ห้องเรียน ขนาด 7.00 x 8.00 เมตร จำนวน 5 ห้อง ชั้น 3 ห้องเรียน ขนาด 7.00 x 8.00 เมตร จำนวน 5 ห้อง |



อาคารเรียน สปช. 2/28 3 ชั้น (18 ห้องเรียน)

| | |
|-------------|--|
| แบบ | อาคารเรียน สปช. 2/28 3 ชั้น (18 ห้องเรียน) |
| ลักษณะอาคาร | ขนาด 18 ห้องเรียน (เนื้อที่ใช้สอย 1,579.20 ตร.ม.) |
| ฐานราก | ตอกเสาเข็ม/ฐานแผ่ |
| ขนาดอาคาร | ขนาด กว้าง 9.40 เมตร ยาว 56.00 เมตร ชั้นล่าง ห้องเรียนขนาด 7.00 x 8.00 เมตร จำนวน 6 ห้อง ห้องน้ำนักเรียน – ครู แยกชาย – หญิง ชั้น 2 ห้องเรียน ขนาด 7.00 x 8.00 เมตร จำนวน 6 ห้อง ชั้น 3 ห้องเรียน ขนาด 7.00 x 8.00 เมตร จำนวน 6 ห้อง |



อาคารเรียน สปช. 2/28 4 ชั้น (12 ห้องเรียน)

| | |
|-------------|---|
| แบบ | อาคารเรียน สปช. 2/28 4 ชั้น (12 ห้องเรียน) |
| ลักษณะอาคาร | ขนาด 12 ห้องเรียนชั้นละ 4 ห้องเรียน (เนื้อที่ใช้สอย 1,504.00 ตร.ม.) |
| ฐานราก | ตอกเสาเข็ม/ฐานแผ่ |
| ขนาดอาคาร | ขนาด กว้าง 9.40 เมตร ยาว 40.00 เมตร ชั้นล่าง โถงอเนกประสงค์ ห้องพักรู 2 ห้อง ห้องน้ำ 4 ห้อง ชั้น 2 ห้องเรียน ขนาด 7.00 x 8.00 เมตร จำนวน 4 ห้อง ชั้น 3 ห้องเรียน ขนาด 7.00 x 8.00 เมตร จำนวน 4 ห้อง ชั้น 4 ห้องเรียน ขนาด 7.00 x 8.00 เมตร จำนวน 4 ห้อง |



อาคารเรียน สปช. 2/28 4 ชั้น (15 ห้องเรียน)

| | |
|-------------|---|
| แบบ | อาคารเรียน สปช. 2/28 4 ชั้น (12 ห้องเรียน) |
| ลักษณะอาคาร | ขนาด 15 ห้องเรียนชั้นละ 5 ห้องเรียน (เนื้อที่ใช้สอย 1,804.80 ตร.ม.) |
| ฐานราก | ตอกเสาเข็ม/ฐานแผ่ |
| ขนาดอาคาร | ขนาด กว้าง 9.40 เมตร ยาว 48.00 เมตร ชั้นล่าง โถงอเนกประสงค์ ห้องพักรู 2 ห้อง ห้องน้ำ 4 ห้อง ชั้น 2 ห้องเรียน ขนาด 7.00 x 8.00 เมตร จำนวน 5 ห้อง ชั้น 3 ห้องเรียน ขนาด 7.00 x 8.00 เมตร จำนวน 5 ห้อง ชั้น 4 ห้องเรียน ขนาด 7.00 x 8.00 เมตร จำนวน 5 ห้อง |



อาคารเรียน สปช. 2/28 4 ชั้น (18 ห้องเรียน)

| | |
|-------------|---|
| แบบ | อาคารเรียน สปช. 2/28 4 ชั้น (18 ห้องเรียน) |
| ลักษณะอาคาร | ขนาด 18 ห้องเรียนชั้นละ 6 ห้องเรียน (เนื้อที่ใช้สอย 2,105.60 ตร.ม.) |
| ฐานราก | ตอกเสาเข็ม/ฐานแผ่ |
| ขนาดอาคาร | ขนาด กว้าง 9.40 เมตร ยาว 56.00 เมตร ชั้นล่าง โถงอเนกประสงค์ ห้องพักรู 2 ห้อง ห้องน้ำ 4 ห้อง ชั้น 2 ห้องเรียน ขนาด 7.00 x 8.00 เมตร จำนวน 6 ห้อง ชั้น 3 ห้องเรียน ขนาด 7.00 x 8.00 เมตร จำนวน 6 ห้อง ชั้น 4 ห้องเรียน ขนาด 7.00 x 8.00 เมตร จำนวน 6 ห้อง |



อาคารเรียนกิ่งถาวร

| | |
|-------------|--|
| แบบ | อาคารเรียนกิ่งถาวร |
| ลักษณะอาคาร | อาคาร ค.ส.ล. 1 ชั้น พื้นเสมอดิน (พื้นที่ใช้สอย 384.00 ตร.ม.) |
| ฐานราก | ตอกเสาเข็ม |
| ขนาดอาคาร | ขนาด กว้าง 10.00 เมตร ยาว 48.00 เมตร ขนาด ห้องเรียน 8.00 x 8.00 เมตร จำนวน 6 ห้องเรียน |



อาคารเรียนแบบ 108 ล./30 (เข็มนคอนกรีตทหกลเหลื่อมกลวง)

| | |
|--------------------|--|
| แบบ | อาคารเรียนแบบ 108 ล./30 (เข็มนคอนกรีตทหกลเหลื่อมกลวง) |
| ลักษณะอาคาร | อาคาร ค.ศ.ล. 2 ชั้น (พื้นที่ใช้สอย 1,338.00 ตร.ม.) |
| ฐานราก | ตอกเสาเข็ม/ฐานแผ่ |
| ขนาดอาคาร | อาคารกว้าง 10.00 เมตร ยาว 66.90 เมตร ชั้นล่าง โถง ชั้นบน ห้องเรียน ขนาด 8.00 x 8.00 เมตร จำนวน 6 ห้อง ห้องเรียน ขนาด 8.00 x 12.00 เมตร จำนวน 2 ห้อง (หัว - ท้ายอาคาร) ติดตั้งไฟฟ้า/ประปา/ทาสี/รงน้ำฝน |



อาคารเรียนแบบ 108 ล./59-ก อาคารเรียนแบบ 108 ล./59-ข

(ในเขตแผ่นดินไหว)

| | |
|-------------|--|
| แบบ | อาคารเรียนแบบ 108 ล./59-ก อาคารเรียนแบบ 108 ล./59-ข (ในเขตแผ่นดินไหว) |
| ลักษณะอาคาร | อาคาร ค.ส.ล. 2 ชั้น ขนาด 8 ห้องเรียน (พื้นที่ใช้สอย 1,536.00 ตร.ม.) |
| ฐานราก | ตอกเสาเข็ม/ฐานแผ่ |
| ขนาดอาคาร | ขนาดกว้าง 10.50 เมตร ยาว 72.00 เมตร ชั้นล่าง โถง ห้องน้ำ 2 ห้อง (ชาย - หญิง) ชั้น 2 ห้องเรียน ขนาด 8.00 x 8.00 เมตร จำนวน 8 ห้อง |



อาคารเรียนแบบ 212 ล./57-ก อาคารเรียนแบบ 212 ล./57-ข

(ในเขตแผ่นดินไหว)

| | |
|-------------|---|
| แบบ | อาคารเรียนแบบ 212 ล./57-ก อาคารเรียนแบบ 212 ล./57-ข (ในเขตแผ่นดินไหว) |
| ลักษณะอาคาร | อาคาร ค.ส.ล. 3 ชั้น ขนาด 12 ห้องเรียน (พื้นที่ใช้สอย 2,088.00 ตร.ม.) |
| ฐานราก | ตอกเสาเข็ม/ฐานแผ่ |
| ขนาดอาคาร | ขนาดกว้าง 14.50 เมตร ยาว 64.00 เมตร ชั้นล่าง โถง ชั้น 2 ห้องเรียน ขนาด 8.00 x 8.00 เมตร จำนวน 6 ห้อง ห้องน้ำนักเรียน – ครู แยกชาย – หญิง ชั้น 3 ห้องเรียน ขนาด 8.00 x 8.00 เมตร จำนวน 4 ห้อง ห้องเรียน ขนาด 10.50 x 12.00 เมตร จำนวน 2 ห้อง (หัว - ท้ายอาคาร) |



อาคารเรียนแบบ 216 ล./57-ก อาคารเรียนแบบ 216 ล./57-ข

(ในเขตแผ่นดินไหว)

| | |
|-------------|--|
| แบบ | อาคารเรียนแบบ 216 ล./57-ก อาคารเรียนแบบ 216 ล./57-ข (ในเขตแผ่นดินไหว) |
| ลักษณะอาคาร | อาคาร ค.ส.ล. 3 ชั้น ขนาด 16 ห้องเรียน (พื้นที่ใช้สอย 2,592.00 ตร.ม.) |
| ฐานราก | ตอกเสาเข็ม/ฐานแผ่ |
| ขนาดอาคาร | ขนาดกว้าง 14.50 เมตร ยาว 80.00 เมตร ชั้นล่าง โถง ชั้น 2 ห้องเรียน ขนาด 8.00 x 8.00 เมตร จำนวน 8 ห้อง ห้องนํ้านักเรียน – ครู แยกชาย – หญิง ชั้น 3 ห้องเรียน ขนาด 8.00 x 8.00 เมตร จำนวน 6 ห้อง ห้องเรียน ขนาด 10.50 x 12.00 เมตร จำนวน 2 ห้อง (ห้ว - ท้ายอาคาร) |



อาคารเรียนแบบ 318 ล./55-ก อาคารเรียนแบบ 318 ล./55-ข

(ในเขตแผ่นดินไหว)

| | |
|-------------|--|
| แบบ | อาคารเรียนแบบ 318 ล./55-ก อาคารเรียนแบบ 318 ล./55-ข (ในเขตแผ่นดินไหว) |
| ลักษณะอาคาร | อาคาร ค.ส.ล. 4 ชั้น ขนาด 18 ห้องเรียน (พื้นที่ใช้สอย 2,756.00 ตร.ม.) |
| ฐานราก | ตอกเสาเข็ม/ฐานแผ่ |
| ขนาดอาคาร | ขนาดกว้าง 14.50 เมตร ยาว 64.00 เมตร ชั้นล่าง โถง ชั้น 2 ห้องเรียน ขนาด 8.00 x 8.00 เมตร จำนวน 6 ห้อง ห้องนํ้านักเรียน – ครู แยกชาย – หญิง ชั้น 3 ห้องเรียน ขนาด 8.00 x 8.00 เมตร จำนวน 4 ห้อง ห้องเรียน ขนาด 10.50 x 12.00 เมตร จำนวน 2 ห้อง ชั้น 4 ห้องเรียน ขนาด 8.00 x 8.00 เมตร จำนวน 4 ห้อง ห้องเรียน ขนาด 10.50 x 12.00 เมตร จำนวน 2 ห้อง (หัว - ท้ายอาคาร) |



อาคารเรียนแบบ 324 ล./55-ก อาคารเรียนแบบ 324 ล./55-ข

(ในเขตแผ่นดินไหว)

| | |
|-------------|--|
| แบบ | อาคารเรียนแบบ 324 ล./55-ก อาคารเรียนแบบ 324 ล./55-ข (ในเขตแผ่นดินไหว) |
| ลักษณะอาคาร | อาคาร ค.ศ.ล. 4 ชั้น ขนาด 24 ห้องเรียน (พื้นที่ใช้สอย 3,596.00 ตร.ม.) |
| ฐานราก | ตอกเสาเข็ม/ฐานแผ่ |
| ขนาดอาคาร | ขนาดกว้าง 14.50 เมตร ยาว 80.00 เมตร ชั้นล่าง โถง ชั้น 2 ห้องเรียน ขนาด 8.00 x 8.00 เมตร จำนวน 8 ห้อง ห้องนํ้านักเรียน – ครู แยกชาย – หญิง ชั้น 3 ห้องเรียน ขนาด 8.00 x 8.00 เมตร จำนวน 6 ห้อง ห้องเรียน ขนาด 10.50 x 12.00 เมตร จำนวน 2 ห้อง ชั้น 4 ห้องเรียน ขนาด 8.00 x 8.00 เมตร จำนวน 6 ห้อง ห้องเรียน ขนาด 10.50 x 12.00 เมตร จำนวน 2 ห้อง (หัว - ท้ายอาคาร) |

ลักษณะอาคารและราคามาตรฐาน
ค่าก่อสร้างอาคารสำนักงาน อาคารเรียน อาคารประกอบ
และสิ่งก่อสร้างอื่น
งบประมาณรายจ่าย ประจำปีงบประมาณ พ.ศ. 2561

อาคารประกอบและสิ่งก่อสร้าง



อาคารอเนกประสงค์แบบ สปช.201/26

| | |
|-------------|--|
| แบบ | อาคารอเนกประสงค์แบบ สปช.201/26 |
| ลักษณะอาคาร | อาคาร ค.ส.ล. 1 ชั้น พื้นเสมอดิน (พื้นที่ใช้สอย 200.00 ตร.ม.) |
| ฐานราก | ตอกเสาเข็ม |
| ขนาดอาคาร | ขนาดกว้าง 10.00 เมตร ยาว 20.00 เมตร มีห้องเก็บวัสดุอุปกรณ์ 2 ห้อง ติดตั้งไฟฟ้า ตามแบบที่กำหนด ทาสีอาคาร |



อาคารอเนกประสงค์แบบ สปช.202/26

| | |
|-------------|--|
| แบบ | อาคารอเนกประสงค์แบบ สปช.202/26 |
| ลักษณะอาคาร | อาคาร ค.ส.ล. 1 ชั้น พื้นเสมอดิน (พื้นที่ใช้สอย 120.00 ตร.ม.) |
| ฐานราก | ตอกเสาเข็ม |
| ขนาดอาคาร | ขนาดกว้าง 10.00 เมตร ยาว 12.00 เมตร |
| | ติดตั้งไฟฟ้า ตามแบบที่กำหนด |
| | ทาสีอาคาร |

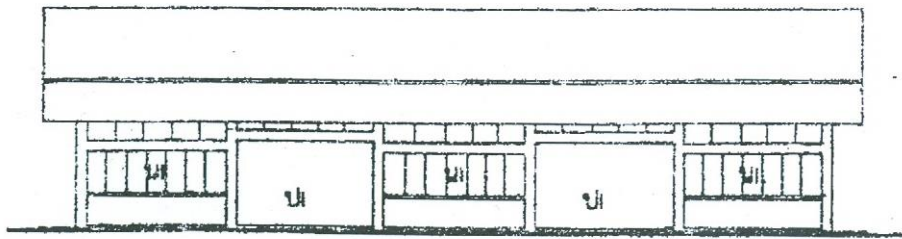

รูปด้านหน้า 1 : 200

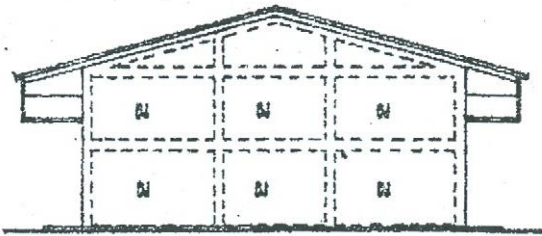

รูปด้านข้าง 1 : 200

อาคารอเนกประสงค์แบบ สปช.203/26

| | |
|-------------|--|
| แบบ | อาคารอเนกประสงค์แบบ สปช.203/26 |
| ลักษณะอาคาร | อาคาร ค.ส.ล. 1 ชั้น พื้นเสมอดิน (พื้นที่ใช้สอย 200.00 ตร.ม.) |
| ฐานราก | ตอกเสาเข็ม |
| ขนาดอาคาร | ขนาดกว้าง 10.00 เมตร ยาว 20.00 เมตร |
| | ติดตั้งไฟฟ้า ตามแบบที่กำหนด |
| | ทาสีอาคาร |

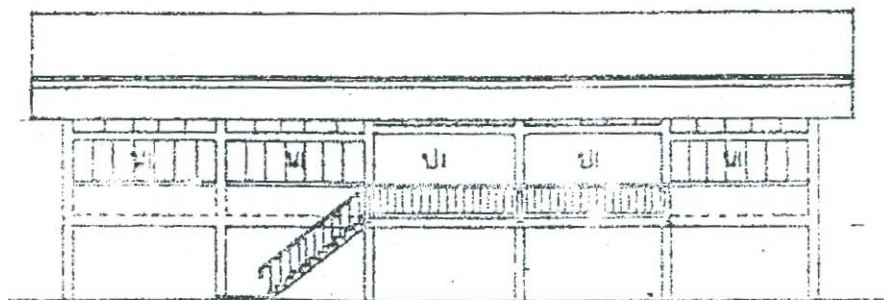

รูปด้านหน้า 1 : 200

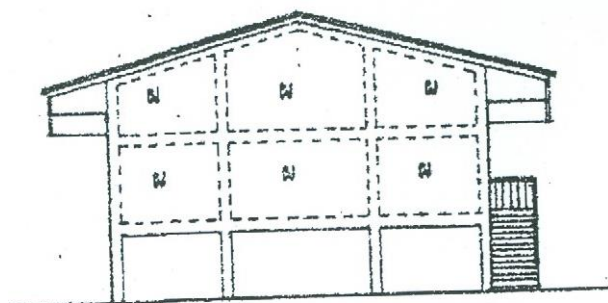

รูปด้านข้าง 1 : 200

อาคารอเนกประสงค์แบบ สปช.204/26

| | |
|-------------|--|
| แบบ | อาคารอเนกประสงค์แบบ สปช.204/26 |
| ลักษณะอาคาร | อาคาร ค.ส.ล. 2 ชั้น ชั้นล่างสูงจากระดับพื้นดิน 2.20 เมตร (พื้นที่ใช้สอย 200.00 ตร.ม.) |
| ฐานราก | ตอกเสาเข็ม |
| ขนาดอาคาร | ขนาดกว้าง 10.00 เมตร ยาว 20.00 เมตร ติดตั้งไฟฟ้า ตามแบบที่กำหนด |
| | ทาสีอาคาร |



อาคารอเนกประสงค์แบบ สปช.205/26

| | |
|-------------|--|
| แบบ | อาคารอเนกประสงค์แบบ สปช.205/26 |
| ลักษณะอาคาร | อาคาร ค.ส.ล. 1 ชั้น พื้นเสมอดิน (พื้นที่ใช้สอย 448.00 ตร.ม.) |
| ฐานราก | ตอกเสาเข็ม |
| ขนาดอาคาร | ขนาดกว้าง 14.00 เมตร ยาว 32.00 เมตร |
| | มีเวที |
| | ติดตั้งไฟฟ้า ตามแบบที่ สปช. กำหนด |
| | ทาสีอาคาร |



อาคารอเนกประสงค์แบบ สปช.206/26

| | |
|-------------|--|
| แบบ | อาคารอเนกประสงค์แบบ สปช.206/26 |
| ลักษณะอาคาร | อาคาร ค.ส.ล. 1 ชั้น พื้นเสมอดิน (พื้นที่ใช้สอย 756.00 ตร.ม.) |
| ฐานราก | ตอกเสาเข็ม |
| ขนาดอาคาร | ขนาดกว้าง 21.00 เมตร ยาว 36.00 เมตร |
| | มีเวที |
| | ติดตั้งไฟฟ้า ตามแบบที่กำหนด |
| | ทาสีอาคาร |



โรงอาหาร 84 ที่นั่ง

| | |
|-------------|--|
| แบบ | โรงอาหาร 84 ที่นั่ง |
| ลักษณะอาคาร | อาคาร ค.ส.ล. ชั้นเดียว (พื้นที่ใช้สอย 150.00 ตร.ม.) จุ 84 คน |
| ฐานราก | ตอกเสาเข็ม/ฐานแผ่ |
| ขนาดอาคาร | ขนาดกว้าง 10.00 เมตร ยาว 15.00 เมตร |
| | ประกอบด้วย ห้องปรุงอาหาร |
| | พื้นที่รับประทานอาหาร |



โรงอาหาร 260 ที่นั่ง

| | |
|-------------|---|
| แบบ | โรงอาหาร 260 ที่นั่ง |
| ลักษณะอาคาร | อาคาร ค.ส.ล. ชั้นเดียว พื้นติดดิน (พื้นที่ใช้สอย 352.00 ตร.ม.) จุ 260 คน |
| ฐานราก | ตอกเสาเข็ม/ฐานแผ่ |
| ขนาดอาคาร | ขนาดกว้าง 16.00 เมตร ยาว 22.00 เมตร มีพื้นที่ร้านค้าสำหรับขายอาหาร ห้องน้ำชาย-หญิง ติดตั้งไฟฟ้า ตามแบบที่กำหนด |



โรงอาหาร 300 ที่นั่ง

| | |
|-------------|---|
| แบบ | โรงอาหาร 300 ที่นั่ง |
| ลักษณะอาคาร | อาคาร ค.ส.ล. 1 ชั้น พื้นเสมอดิน (พื้นที่ใช้สอย 532.00 ตร.ม.) จุ 300 คน |
| ฐานราก | ตอกเสาเข็ม/ฐานแผ่ |
| ขนาดอาคาร | ขนาดกว้าง 16.00 เมตร ยาว 25.00 เมตร สูง 7.00 เมตร มีที่สำหรับขายอาหาร ติดตั้งไฟฟ้า ตามแบบที่กำหนด |



โรงอาหาร 500 ที่นั่ง

| | |
|-------------|---|
| แบบ | โรงอาหาร 500 ที่นั่ง |
| ลักษณะอาคาร | อาคาร ค.ส.ล. ชั้นเดียว พื้นติดดิน (พื้นที่ใช้สอย 731.50 ตร.ม.) จุ 500 คน |
| ฐานราก | ตอกเสาเข็ม/ฐานแผ่ |
| ขนาดอาคาร | ขนาดกว้าง 19.00 เมตร ยาว 38.50 เมตร มีที่ร้านค้าสำหรับขายอาหาร ห้องน้ำชาย – หญิง ติดตั้งไฟฟ้า ตามแบบที่กำหนด |



โรงอาหาร / หอประชุมแบบ 100/27

| | |
|-------------|--|
| แบบ | โรงอาหาร / หอประชุมแบบ 100/27 |
| ลักษณะอาคาร | อาคาร ค.ส.ล. 1 ชั้น พื้นเสมอดิน (พื้นที่ใช้สอย 922.00 ตร.ม.) |
| ฐานราก | ตอกเสาเข็ม/ฐานแผ่ |
| ขนาดอาคาร | ขนาดกว้าง 26.00 เมตร ยาว 40.00 เมตร สูง 7.50 เมตร มีเวทีและห้องเก็บของ 2 ห้อง มีห้องควบคุม แสง เสียง ติดตั้งไฟฟ้า ตามแบบที่กำหนด หลังคาสูงใช้เป็นโรงยิมกีฬาได้ |



โรงอาหาร / หอประชุมแบบ 101 ล./27 (พิเศษ) ปรับปรุงชั้นบนเป็นโรงพลศึกษา

| | |
|-------------|--|
| แบบ | โรงอาหาร / หอประชุมแบบ 101 ล./27 (พิเศษ) ปรับปรุงชั้นบนเป็นโรงพลศึกษา |
| ลักษณะอาคาร | อาคาร ค.ส.ล. 2 ชั้น (พื้นที่ใช้สอย 1,840.00 ตร.ม.) |
| ฐานราก | ตอกเสาเข็ม/ฐานแผ่ |
| ขนาดอาคาร | ขนาดกว้าง 24.00 เมตร ยาว 40.00 เมตร สูง 4.20 เมตร ชั้นล่างใช้เป็นสถานที่รับประทานอาหาร ชั้นบนใช้เป็นห้องประชุมและยิมกีฬา |



โรงฝึกงาน 102/27

| | |
|-------------|---|
| แบบ | โรงฝึกงาน 102/27 |
| ลักษณะอาคาร | อาคาร ค.ส.ล. 1 ชั้น พื้นเสมอดิน (พื้นที่ใช้สอย 320.00 ตร.ม.) |
| ฐานราก | ตอกเสาเข็ม |
| ขนาดอาคาร | ขนาดกว้าง 10.00 เมตร ยาว 32.00 เมตร ห้องฝึกงาน 2 หน่วย |

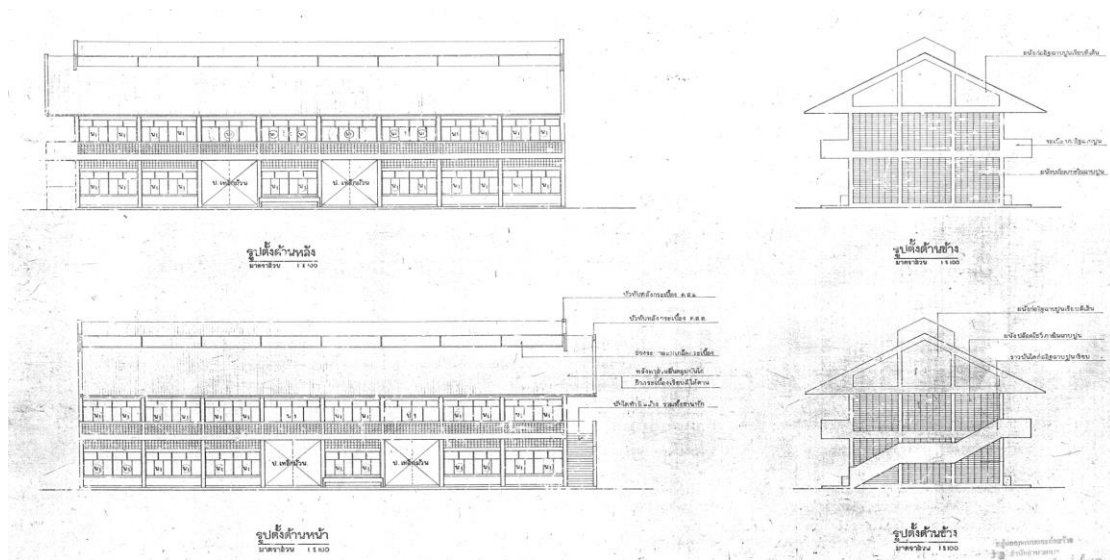

โรงฝึกงาน 204/27

| | |
|-------------|--|
| แบบ | โรงฝึกงาน 204/27 |
| ลักษณะอาคาร | อาคาร ค.ส.ล. 2 ชั้น (พื้นที่ใช้สอย 796.00 ตร.ม.) |
| ฐานราก | ตอกเสาเข็ม |
| ขนาดอาคาร | ขนาดกว้าง 14.00 เมตร ยาว 34.00 เมตร ชั้น 1 - 2 ห้องฝึกงาน ชั้นละ 2 หน่วย รวม 4 หน่วย |

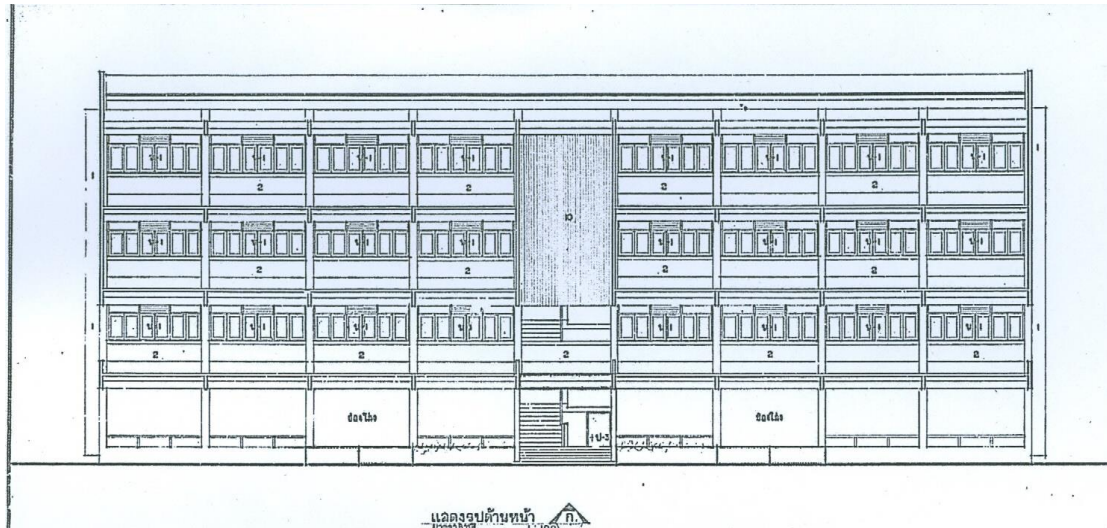

โรงฝึกงาน 306 ล./27

| | |
|-------------|---|
| แบบ | โรงฝึกงาน 306 ล./27 |
| ลักษณะอาคาร | อาคาร ค.ส.ล. 4 ชั้น ชั้นล่างโล่ง (พื้นที่ใช้สอย 1,454.00 ตร.ม.) |
| ฐานราก | ตอกเสาเข็ม |
| ขนาดอาคาร | ขนาดกว้าง 9.50 เมตร ยาว 38.00 เมตร ชั้นล่างโล่ง ชั้น 2 - 3 - 4 ห้องฝึกงาน ชั้นละ 2 หน่วย รวม 6 หน่วย |

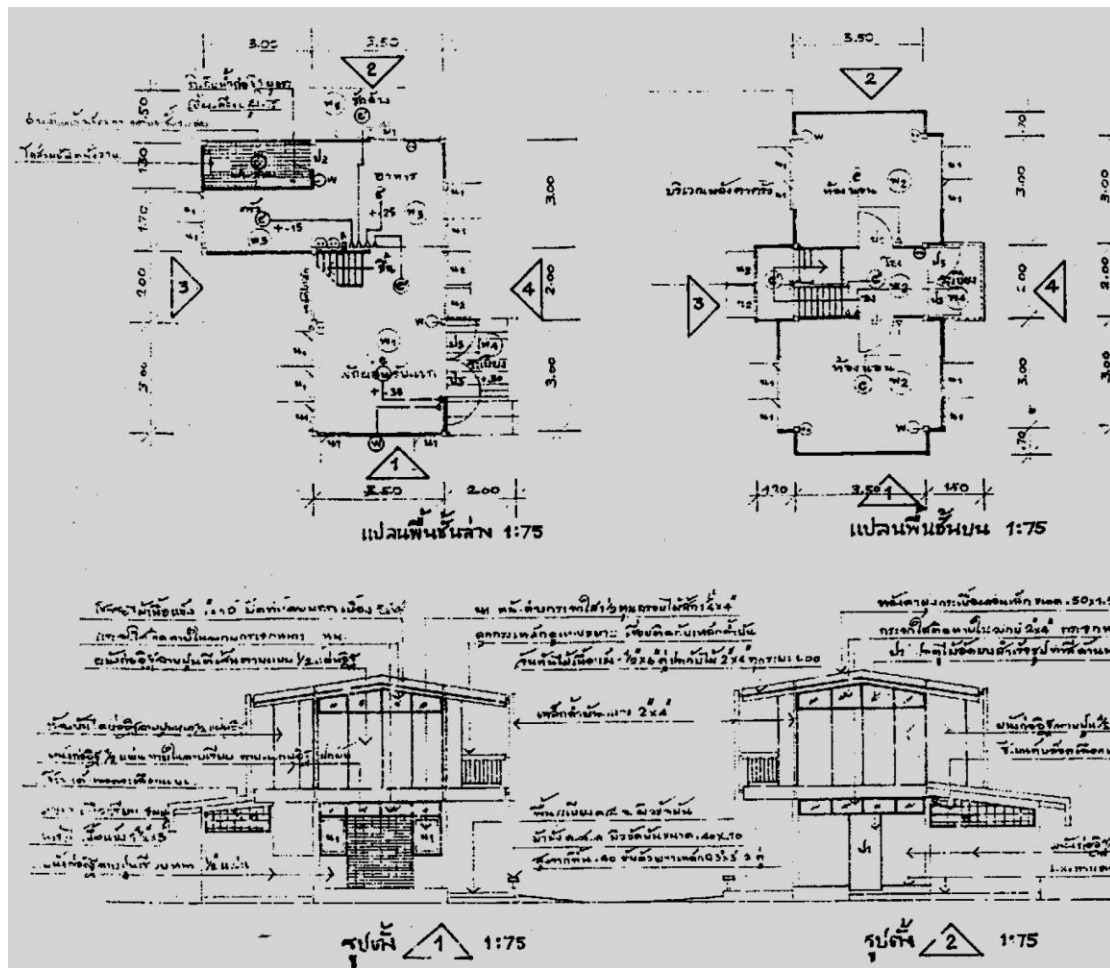

สปช.301/26 (บ้านพักครูเดี่ยว)

| | |
|-------------|---|
| แบบ | สปช.301/26 (บ้านพักครูเดี่ยว) |
| ลักษณะอาคาร | อาคาร ค.ส.ถ. 2 ชั้น (พื้นที่ใช้สอย 77.00 ตร.ม.) |
| ฐานราก | ตอกเสาเข็ม |
| ขนาดอาคาร | ขนาดกว้าง 5.50 เมตร ยาว 7.00 เมตร ชั้นล่างมี 1 ห้องโถงใหญ่ 1 ห้องน้ำ ชั้นบนมี 2 ห้องนอน ติดตั้งไฟฟ้า ประปา ทาสีอาคาร |



บ้านพักครู 203/27

| | |
|-------------|--|
| แบบ | บ้านพักครู 203/27 |
| ลักษณะอาคาร | อาคาร ค.ส.ล. 2 ชั้น (พื้นที่ใช้สอย 82.50 ตร.ม.) |
| ฐานราก | ตอกเสาเข็ม |
| ขนาดอาคาร | ขนาดกว้าง 8.00 เมตร ยาว 8.00 เมตร ชั้นล่างอเนกประสงค์ 1 ห้องน้ำ ชั้นบนมี 3 ห้อง |

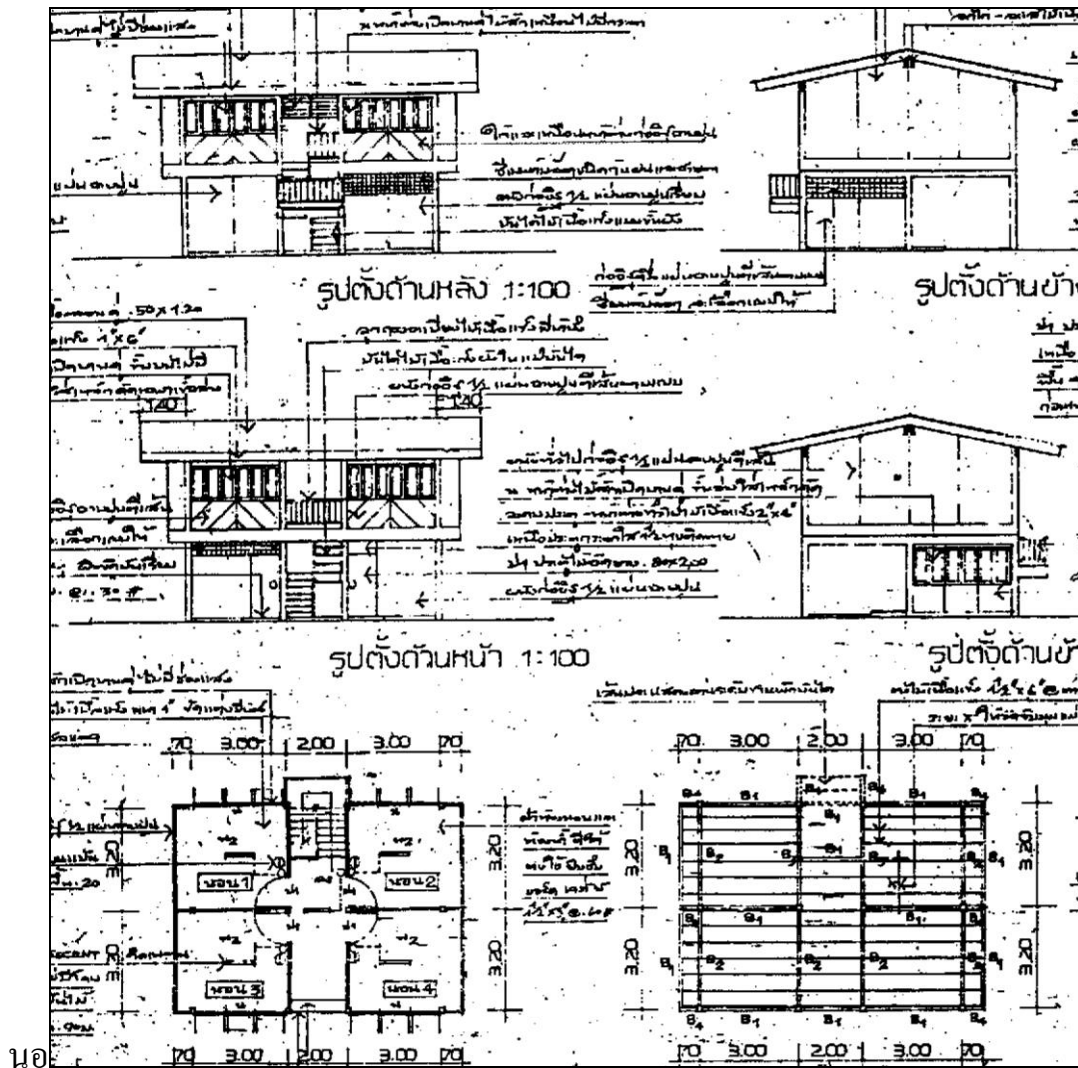

บ้านพักครู 205/26

| | |
|-------------|---|
| แบบ | บ้านพักครู 205/27 |
| ลักษณะอาคาร | อาคาร ค.ส.ล. 2 ชั้น (พื้นที่ใช้สอย 94.00 ตร.ม.) |
| ฐานราก | คอกเสาเข็ม |
| ขนาดอาคาร | ขนาดกว้าง 6.40 เมตร ยาว 9.40 เมตร ชั้นล่าง 1 ห้อง ห้องน้ำ 1 ห้อง ห้องอเนกประสงค์ ชั้นบน 4 ห้อง |



สปข. 303/28 (บ้านพักครูเรือนแถว)

| | |
|-------------|--|
| แบบ | สปข. 303/28 (บ้านพักครูเรือนแถว) |
| ลักษณะอาคาร | อาคาร ค.ส.ล. 2 ชั้น 6 หน่วย (พื้นที่ใช้สอย 507.00 ตร.ม.) |
| ฐานราก | ตอกเสาเข็ม |
| ขนาดอาคาร | ขนาดกว้าง 9.70 เมตร ยาว 30.00 เมตร ชั้นล่าง ห้องโถง 1 ห้อง ห้องน้ำ 1 ห้อง ห้องเก็บของ 1 ห้อง ห้องครัว 1 ห้อง ชั้นบน ห้องนอน 2 ห้อง ห้องน้ำ 1 ห้อง ติดตั้งไฟฟ้า ประปา ตามแบบกำหนด |
| ทาสีอาคาร | (1 หน่วย ประกอบด้วย ห้องนอน 2 ห้อง ห้องครัว 1 ห้อง ห้องน้ำ 1 ห้อง ห้องเก็บของ 1 ห้อง) |



บ้านพักครู 8 ครอบครั้ว (แบบแฟลต 8 หน่วย)

| | |
|-------------|---|
| แบบ | บ้านพักครู 8 ครอบครั้ว (แบบแฟลต 8 หน่วย) |
| ลักษณะอาคาร | อาคาร ค.ส.ล. 3 ชั้น 8 หน่วย (พื้นที่ใช้สอย 484.00 ตร.ม.) |
| ฐานราก | ตอกเสาเข็ม |
| ขนาดอาคาร | ขนาดกว้าง 8.50 เมตร ยาว 31.00 เมตร ชั้นล่างโล่ง ชั้นที่ 2 - ห้องพัก 4 หน่วย ชั้นที่ 3 - ห้องพัก 4 หน่วย (1 หน่วย ประกอบด้วย ห้องนอน 2 ห้อง ห้องอาหาร -ครั้ว 1 ห้อง ห้องน้ำ 1 ห้อง) |



บ้านพักภารโรง/32

| | |
|-------------|--|
| แบบ | บ้านพักภารโรง/32 |
| ลักษณะอาคาร | อาคารไม้ 2 ชั้น (พื้นที่ใช้สอย 52.00 ตร.ม.) |
| ฐานราก | เข็มไม้ |
| ขนาดอาคาร | ขนาดกว้าง 5.90 เมตร ยาว 6.80 เมตร ชั้นล่าง ห้องน้ำ 1 ห้อง/โถ่ง ชั้นบน ห้องนอน 2 ห้อง |

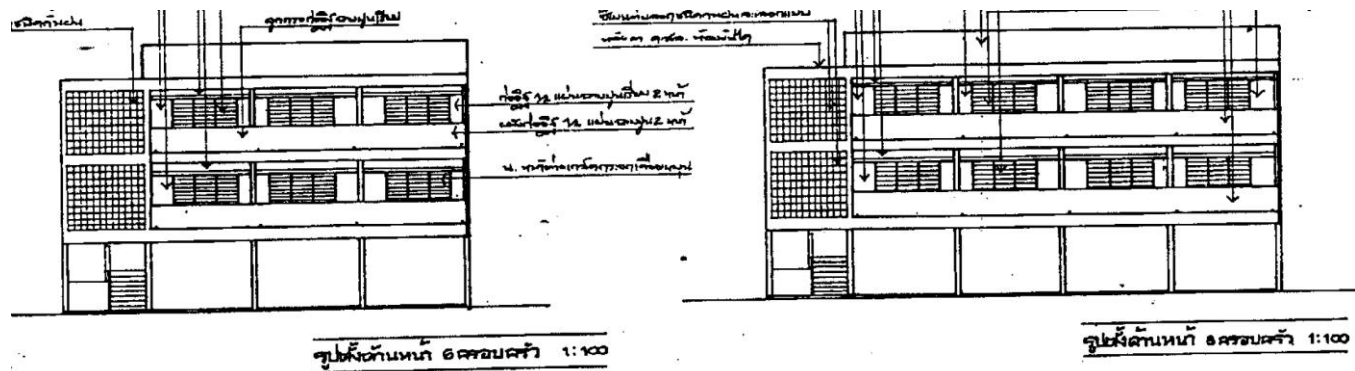

บ้านพักภารโรงแบบแฟลต 8 รอบครัว

| | |
|-------------|---|
| แบบ | บ้านพักภารโรงแบบแฟลต 8 รอบครัว |
| ลักษณะอาคาร | อาคาร ค.ส.ล. 3 ชั้น 8 หน่วย (พื้นที่ใช้สอย 363.00 ตร.ม.) |
| ฐานราก | ตอกเสาเข็ม |
| ขนาดอาคาร | ขนาดกว้าง 8.60 เมตร ยาว 19.00 เมตร ชั้นล่างโล่ง ชั้นที่ 2 - ห้องพัก 4 หน่วย ชั้นที่ 3 - ห้องพัก 4 หน่วย (1 หน่วย ประกอบด้วย ห้องนอน 1 ห้อง ห้องน้ำ 1 ห้อง) |

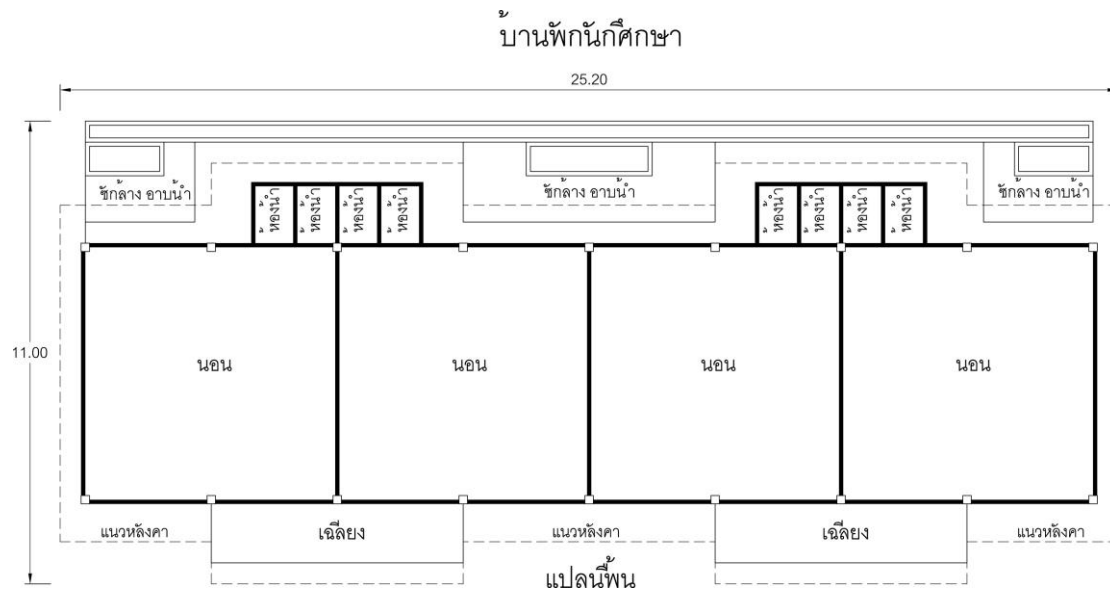

บ้านพักนักเรียน (4 ห้อง แบบกรมอาชีวศึกษา)

| | |
|--------------------|---|
| แบบ | บ้านพักนักเรียน (4 ห้อง แบบกรมอาชีวศึกษา) |
| ลักษณะอาคาร | อาคาร ค.ส.ล. 1 ชั้น พื้นเสมอดิน (พื้นที่ใช้สอย 204.00 ตร.ม.) |
| ขนาดอาคาร | ห้องกว้าง 6.00 เมตร ยาว 8.50 เมตร ขนาดกว้าง 8.50 เมตร ยาว 24.00 เมตร สำหรับ 1 หลัง ต่อ 4 ห้อง ติดตั้งไฟฟ้าตามแบบที่กำหนด |

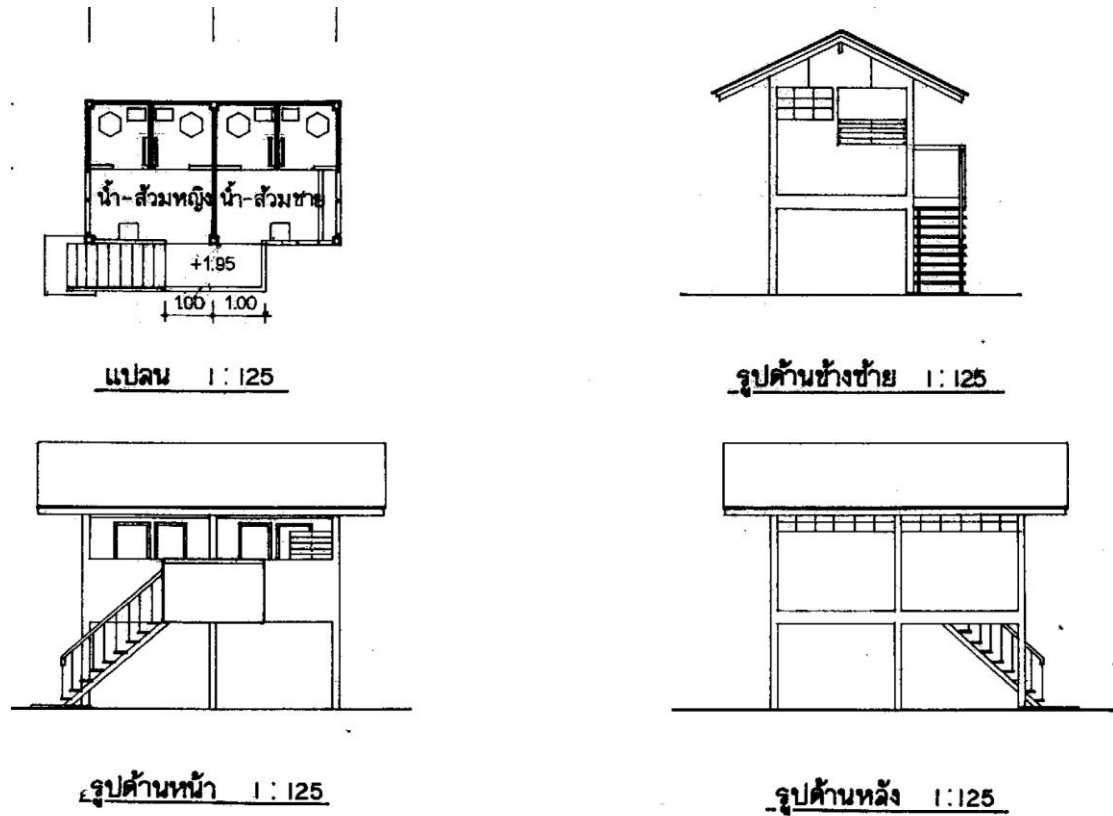

ส้วม สปช.603/29

| | |
|-------------|---|
| แบบ | ส้วม สปช.603/29 |
| ลักษณะอาคาร | อาคาร ค.ส.ล. 1 ชั้น พื้นสามารถปรับให้สูง-ต่ำ ได้ตามความต้องการ ของแต่ละท้องถิ่นที่มีน้ำท่วมถึงแต่ไม่เกิน 2.00 เมตร (พื้นที่ใช้สอย 17.50 ตร.ม.) ขนาด 4 ที่นั่ง |
| ฐานราก | ตอกเสาเข็ม |
| ขนาดอาคาร | ขนาดกว้าง 3.80 เมตร ยาว 5 เมตร ห้องส้วมกว้าง 1.25 เมตร ยาว 1.3 เมตร |
| ทาสีอาคาร | |

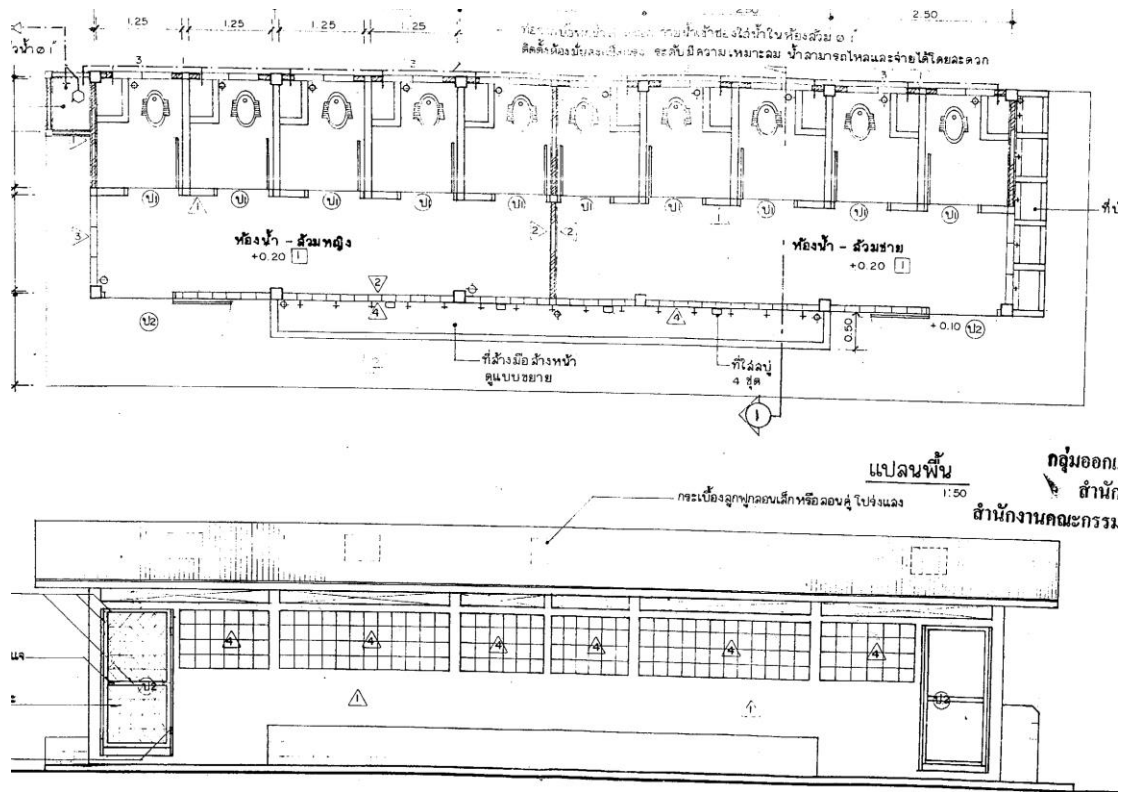

ส้วม สปข.604/45

| | |
|-------------|--|
| แบบ | ส้วม สปข.604/45 |
| ลักษณะอาคาร | อาคาร ค.ส.ล. 1 ชั้น พื้นเสมอดิน (พื้นที่ใช้สอย 14.50 ตร.ม.) ขนาด 4 ที่นั่ง |
| ฐานราก | ตอกเสาเข็ม |
| ขนาดอาคาร | แบ่งเป็น 2 ส่วน ส่วนละ 2 ห้อง ห้องละ 1 ที่ ขนาด กว้าง 2.80 เมตร ยาว 5.20 เมตร |
| ทาสีอาคาร | พื้นและผนังกระเบื้องเคลือบ |



ส้วม สปช.605/45

| | |
|-------------|---|
| แบบ | ส้วม สปช.605/45 |
| ลักษณะอาคาร | อาคาร ค.ส.ล. 1 ชั้น พื้นเสมอดิน (พื้นที่ใช้สอย 59.00 ตร.ม.) ขนาด 10 ที่นั่ง แบ่งเป็น 2 ส่วนๆ ละ 5 ห้อง ห้องละ 1 ที่นั่ง |
| ฐานราก | ตอกเสาเข็ม |
| ขนาดอาคาร | ขนาด กว้าง 3.00 เมตร ยาว 12.50 เมตร |
| | ทาสีอาคาร |
| | พื้นและผนังกระเบื้องเคลือบ |



อาคาร สพฐ. 4 (ห้องส้วม 4 ที่นั่ง)

| | |
|-------------|---|
| แบบ | อาคาร สพฐ. 4 (ห้องส้วม 4 ที่นั่ง) |
| ลักษณะอาคาร | อาคาร ค.ส.ล. 1 ชั้น พื้นเสมอดิน (พื้นที่ใช้สอย 53.20 ตร.ม.) ขนาด 4 ที่นั่ง |
| ฐานราก | ตอกเสาเข็ม |
| ขนาดอาคาร | ขนาด กว้าง 2.80 เมตร ยาว 5.20 เมตร แบ่งเป็น 2 ส่วน ส่วนละ 2 ห้อง ห้องละ 1 ที่ ห้องกว้าง 1.30 เมตร ยาว 1.40 เมตร |
| ทาสีอาคาร | พื้นและผนังปูกระเบื้องเคลือบ |



ส้วมนักเรียนหญิง 4 ที่/49

แบบ

ส้วมนักเรียนหญิง 4 ที่/49

ลักษณะอาคาร

อาคาร ค.ส.ถ. 1 ชั้น พื้นเสมอดิน
(พื้นที่ใช้สอย 36.00 ตร.ม.) ขนาด 4 ที่นั่ง อ่างล้างน้ำ 4 ที่

ฐานราก

ตอกเสาเข็ม

ขนาดอาคาร

ขนาด กว้าง 5.20 เมตร ยาว 7.00 เมตร

ห้องกว้าง 1.25 เมตร ยาว 1.30 เมตร

ทาสีอาคาร

พื้นและผนังปูกระเบื้องเคลือบ



ส้วมนักเรียนชาย 4 ที่/49

แบบ

ส้วมนักเรียนชาย 4 ที่/49

ลักษณะอาคาร

อาคาร ค.ส.ล. 1 ชั้น พื้นเสมอดิน
(พื้นที่ใช้สอย 44.80 ตร.ม.) ขนาด 4 ที่นั่ง อ่างล้างน้ำ 4 ที่
ปัสสาวะ 4 ที่

ฐานราก

ตอกเสาเข็ม

ขนาดอาคาร

ขนาด กว้าง 6.40 เมตร ยาว 7.00 เมตร

ห้องกว้าง 1.25 เมตร ยาว 1.30 เมตร

ทาสีอาคาร

พื้นและผนังปูกระเบื้องเคลือบ



ส้วมนักเรียนหญิง 6 ที่/49

| | |
|-------------|---|
| แบบ | ส้วมนักเรียนหญิง 6 ที่/49 |
| ลักษณะอาคาร | อาคาร ค.ส.ถ. 1 ชั้น พื้นเสมอดิน (พื้นที่ใช้สอย 49.40 ตร.ม.) ขนาด 6 ที่นั่ง อ่างล้างน้ำ 4 ที่ |
| ฐานราก | ตอกเสาเข็ม |
| ขนาดอาคาร | ขนาด กว้าง 5.20 เมตร ยาว 9.50 เมตร ห้องกว้าง 1.25 เมตร ยาว 1.30 เมตร |
| ทาสีอาคาร | พื้นและผนังปูกระเบื้องเคลือบ |



ส้วมนักเรียนชาย 6 ที่/49

แบบ

ส้วมนักเรียนชาย 6 ที่/49

ลักษณะอาคาร

อาคาร ค.ส.ล. 1 ชั้น พื้นเสมอดิน
(พื้นที่ใช้สอย 49.40 ตร.ม.) ขนาด 6 ที่นั่ง อ่างล้างหน้า 4 ที่
ปัสสาวะ 6 ที่

ฐานราก

ตอกเสาเข็ม

ขนาดอาคาร

ขนาด กว้าง 6.40 เมตร ยาว 9.50 เมตร

ห้องกว้าง 1.25 เมตร ยาว 1.30 เมตร

ทาสีอาคาร

พื้นและผนังปูกระเบื้องเคลือบ